

大船渡の教育

(資料編)

令和5年度版

大船渡市教育委員会

目 次

資 料	1
歴代の教育委員	3
施設及び各種委員等	5
教育財政	17
教育施設等	20
学校学級編成及び教職員数一覧	28
生涯学習・社会教育施設及び事業等の利用状況	33
体育施設利用状況	38
学校保健	39
指定文化財等	42
災害応急対策	49
教育機関等位置図(大船渡地区)	52
教育機関等位置図(三陸地区)	53
教育関係団体等の活動	54
公益財団法人大船渡市育英奨学会	56
気仙地区教育委員会協議会	59

資料

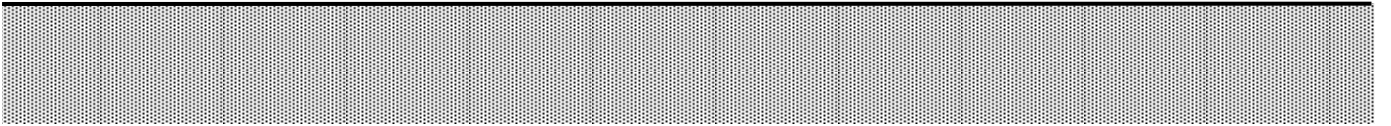

歴代の教育委員

I 歴代の教育委員長

代	氏名	就任年月日	退任年月日	在任期間
初代	鈴木 房之助	昭和 27 年 11 月 1 日	昭和 31 年 4 月 6 日	3 年 5 ヶ月
2 代	滝田 巖	昭和 31 年 10 月 1 日	昭和 46 年 1 月 5 日	14 年 3 ヶ月
3 代	金 闡 正	昭和 46 年 3 月 9 日	昭和 58 年 8 月 18 日	12 年 5 ヶ月
4 代	田代 菊次郎	昭和 58 年 9 月 19 日	昭和 63 年 9 月 30 日	5 年
5 代	金 東 晃	昭和 63 年 10 月 1 日	平成 13 年 9 月 30 日	13 年
6 代	千田 久邇治	平成 13 年 10 月 1 日	平成 18 年 3 月 31 日	4 年 6 ヶ月
7 代	八木 正 成	平成 18 年 6 月 29 日	平成 19 年 9 月 30 日	1 年 3 ヶ月
8 代	佐藤 浩 一	平成 19 年 10 月 1 日	平成 27 年 9 月 30 日	8 年
9 代	千葉 雅 夫	平成 27 年 10 月 1 日	平成 29 年 9 月 30 日	2 年

*平成 29 年 10 月 1 日から新教育制度に移行

II 歴代の教育長

代	氏名	就任年月日	退任年月日	在任期間
初代	藤原 瀧三郎	昭和 27 年 11 月 1 日	昭和 28 年 5 月 21 日	6 ヶ月
2 代	大和田 肇	昭和 28 年 5 月 22 日	昭和 43 年 5 月 31 日	15 年
3 代	渡辺 熙	昭和 43 年 6 月 24 日	昭和 51 年 9 月 30 日	7 年 3 ヶ月
4 代	金野 勅 夫	昭和 51 年 10 月 1 日	平成 4 年 9 月 30 日	16 年
5 代	佐野 秀 一	平成 4 年 10 月 1 日	平成 8 年 9 月 30 日	4 年
6 代	村上 鉄 郎	平成 8 年 10 月 1 日	平成 16 年 9 月 30 日	8 年
7 代	金野 大 登	平成 16 年 10 月 1 日	平成 22 年 1 月 14 日	5 年 3 ヶ月
8 代	今野 洋 二	平成 22 年 4 月 2 日	平成 29 年 9 月 30 日	7 年 6 ヶ月
9 代	小松 伸 也	平成 29 年 10 月 1 日	在職中	

III 歴代の教育委員

氏名	就任年月日	退任年月日	在任期間
滝田 巖	昭和 27 年 11 月 1 日	昭和 46 年 1 月 5 日	18 年 2 ヶ月
三浦 市三郎	昭和 27 年 11 月 1 日	昭和 42 年 9 月 9 日	14 年 10 ヶ月
鈴木 房之助	昭和 27 年 11 月 1 日	昭和 31 年 4 月 6 日	3 年 5 ヶ月
富沢 恵 能	昭和 27 年 11 月 1 日	昭和 30 年 5 月 3 日	2 年 6 ヶ月
細川 八百治	昭和 27 年 11 月 1 日	昭和 29 年 6 月 5 日	1 年 7 ヶ月
藤原 瀧三郎	昭和 27 年 11 月 1 日	昭和 28 年 5 月 21 日	6 ヶ月
大和田 肇	昭和 28 年 5 月 22 日	昭和 43 年 5 月 31 日	15 年
鈴木 重 徳	昭和 29 年 6 月 8 日	昭和 31 年 9 月 30 日	2 年 3 ヶ月
伊藤 金 六	昭和 31 年 10 月 1 日	昭和 46 年 9 月 30 日	15 年
鈴木 八五平	昭和 31 年 10 月 1 日	昭和 34 年 2 月 3 日	2 年 4 ヶ月

氏名	就任年月日	退任年月日	在任期間
金 闡 正	昭和 34 年 2 月 13 日	昭和 58 年 8 月 18 日	24 年 6 ヶ月
鈴 木 久 平	昭和 39 年 8 月 1 日	昭和 39 年 9 月 30 日	2 ヶ月
浅 野 幸 一	昭和 39 年 10 月 1 日	昭和 45 年 9 月 30 日	6 年
金 野 辨 治	昭和 40 年 9 月 26 日	昭和 50 年 9 月 30 日	10 年
渡 辺 熙	昭和 43 年 6 月 24 日	昭和 51 年 9 月 30 日	8 年
松 本 四 郎	昭和 44 年 10 月 1 日	昭和 50 年 9 月 30 日	5 年
佐 藤 政 勝	昭和 45 年 10 月 1 日	昭和 51 年 9 月 30 日	6 年
田 代 菊次郎	昭和 50 年 10 月 1 日	昭和 63 年 9 月 30 日	13 年
鈴 木 重 勝	昭和 50 年 10 月 1 日	昭和 62 年 9 月 30 日	12 年
金 野 勅 夫	昭和 51 年 10 月 1 日	平成 4 年 9 月 30 日	16 年
佐々木 政 美	昭和 51 年 10 月 1 日	昭和 61 年 5 月 4 日	9 年 7 ヶ月
金 東 晃	昭和 58 年 9 月 17 日	平成 13 年 9 月 30 日	18 年
細 川 廣 行	昭和 61 年 6 月 21 日	平成 6 年 9 月 30 日	8 年 3 ヶ月
鈴 木 宏 延	昭和 62 年 10 月 1 日	平成 8 年 9 月 30 日	9 年
千 葉 精 一	昭和 63 年 10 月 1 日	平成 8 年 9 月 30 日	8 年
佐 野 秀 一	平成 4 年 10 月 1 日	平成 8 年 9 月 30 日	4 年
熊 谷 雅 也	平成 6 年 10 月 1 日	平成 14 年 9 月 30 日	8 年
村 上 鉄 郎	平成 8 年 10 月 1 日	平成 16 年 9 月 30 日	8 年
千 田 久邇治	平成 8 年 10 月 1 日	平成 18 年 3 月 31 日	9 年 6 ヶ月
八 木 正 成	平成 8 年 10 月 1 日	平成 19 年 9 月 30 日	11 年
金 野 大 登	平成 13 年 10 月 1 日	平成 22 年 1 月 14 日	8 年 4 ヶ月
平 田 惠 子	平成 14 年 10 月 1 日	平成 18 年 9 月 30 日	4 年
鈴 木 セイ子	平成 16 年 10 月 1 日	平成 24 年 9 月 30 日	8 年
新 沼 武 秀	平成 18 年 6 月 29 日	平成 19 年 5 月 31 日	11 ヶ月
朝日田 弘 子	平成 18 年 10 月 1 日	平成 26 年 9 月 30 日	8 年
金 比呂正	平成 19 年 6 月 28 日	平成 24 年 9 月 30 日	5 年 4 ヶ月
佐 藤 浩 一	平成 19 年 10 月 1 日	平成 27 年 9 月 30 日	8 年
浦 嶋 健	平成 24 年 10 月 1 日	平成 27 年 3 月 27 日	2 年 6 ヶ月
今 野 洋 二	平成 22 年 4 月 2 日	平成 29 年 9 月 30 日	7 年 6 ヶ月
鈴 木 千恵子	平成 24 年 10 月 1 日	平成 28 年 9 月 30 日	4 年
熊 谷 テイ子	平成 26 年 10 月 1 日	令和 3 年 9 月 30 日	7 年
谷 地 保	平成 27 年 5 月 20 日	平成 30 年 9 月 30 日	3 年 4 ヶ月
千 葉 雅 夫	平成 27 年 10 月 1 日	令和元年 9 月 30 日	4 年
柏 崎 正 明	平成 28 年 10 月 1 日	在任中	
村 谷 志 保	平成 30 年 10 月 1 日	在任中	
鈴 木 晴 紀	令和元年 10 月 1 日	在任中	
清 水 恵 子	令和 3 年 10 月 1 日	在任中	

施設及び各種委員等

I 市教育委員会事務局・市立学校等教育機関等の所在

1 教育委員会事務局

施設名	設置	郵便番号	所在地	電話	FAX
教育総務課	市	022-8501	盛町字津野沢 15	27-3111(代)	27-8878
学校教育課					
学校統合推進室					

2 市長部局(補助執行機関)

施設名	設置	郵便番号	所在地	電話	FAX
協働まちづくり部生涯学習課	市	022-8501	盛町字津野沢 15	27-3111(代)	27-8878

3 教育機関・補助執行施設

施設名	設置	郵便番号	所在地	電話	FAX
盛 小学校	市	022-0003	盛町字沢川 30	26-3624	26-5512
大船渡 小学校	市	022-0002	大船渡町字笹崎 67	26-3524	26-3623
末 崎 小学校	市	022-0001	末崎町字山岸 122	29-3928	29-3937
赤 崎 小学校	市	022-0007	赤崎町字山口 8-4	26-3625	26-3676
猪 川 小学校	市	022-0004	猪川町字轆轤石 23	26-3628	26-2330
立 根 小学校	市	022-0006	立根町字上ノ台 19-2	26-3627	26-3661
日 頃 市 小学校	市	022-0005	日頃市町字関谷 48	28-2301	28-2180
大船渡北 小学校	市	022-0002	大船渡町字山馬越 68-2	27-7107	27-9400
綾 里 小学校	市	022-0211	三陸町綾里字平館 21	42-2100	42-2105
越 喜 来 小学校	市	022-0101	三陸町越喜来字小出 24-4	44-2102	44-3102
吉 浜 小学校	市	022-0102	三陸町吉浜字扇洞 185	45-2016	43-7356
第 一 中学校	市	022-0006	立根町字宮田 89	26-3527	26-3538
大船渡 中学校	市	022-0002	大船渡町字永沢 94-1	27-6850	27-6852
末 崎 中学校	市	022-0001	末崎町字平林 72-13	29-3926	29-3966
東 朋 中学校	市	022-0007	赤崎町字山口 107-1	26-3525	26-6542
博 物 館	市	022-0001	末崎町字大浜 221-86	29-2161(代)	29-2162
教育研究所	市	022-8501	盛町字津野沢 15	27-3111(代)	27-8878
大船渡学校給食共同調理場	市	022-0002	大船渡町字永沢 94-1	27-6850	27-6852
大船渡北学校給食共同調理場	市	022-0002	大船渡町字山馬越 68-2	27-7107	27-9400
末崎学校給食共同調理場	市	022-0001	末崎町字平林 72-13	29-3926	29-3966
北部学校給食センター	市	022-0006	立根町字萱中 26-1	27-1293	27-1296

施設名	設置	郵便番号	所在地	電話	FAX
中央公民館	市	022-0003	盛町字内ノ目 4-2	26-3166	26-5903
三陸公民館	市	022-0101	三陸町越喜来字前田 36-1	44-2510	44-2570
盛 地区公民館	市	022-0003	盛町字内ノ目 4-2	25-0003	25-0003
大船渡 地区公民館	市	022-0002	大船渡町字明神前 10-14	26-3819	26-3819
末 崎 地区公民館	市	022-0001	末崎町字平林 81	29-2955	29-2955
赤 崎 地区公民館	市	022-0007	赤崎町字山口 15-25	22-9833	22-9833
蛸ノ浦 地区公民館	市	022-0007	赤崎町字鳥沢 219-5	27-7500	27-7500
猪 川 地区公民館	市	022-0004	猪川町字下権現堂 8-11	26-3465	26-3465
立 根 地区公民館	市	022-0006	立根町字関谷 69-8	27-9271	27-9271
日 頃 市 地区公民館	市	022-0005	日頃市町字関谷 21-5	28-2943	28-2943
綾 里 地区公民館	市	022-0211	三陸町綾里字平館 75-2	42-2250	42-2250
越喜来 地区公民館	市	022-0101	三陸町越喜来字前田 36-1	44-2510	44-2570
吉 浜 地区公民館	市	022-0102	三陸町吉浜字上野 93-1	45-2001	45-2661
図書館	市	022-0003	盛町字下館下 18-1	26-1040	26-5902

4 教育関係施設

施設名	設置	郵便番号	所在地	電話	FAX
文化財収蔵庫	市	022-0002	大船渡町字赤沢 22		
民俗資料保管庫	市	022-0211	三陸町綾里字平館 21-1		
綾里倉庫	市	022-0211	三陸町綾里字岩崎 9-3		
吉浜倉庫	市	022-0102	三陸町吉浜字上野 2		
文化財収蔵庫	市	022-0211	三陸町綾里字黒土田 103-1		

5 幼稚園・認定こども園

施設名	設置	郵便番号	所在地	電話	FAX
海の星 幼稚園	私	022-0002	大船渡町字地ノ森 47-3	26-5222	26-6730
綾 里 こども園	市	022-0211	三陸町綾里字中曾根 113-1	42-2224	42-2224
越喜来 こども園	市	022-0101	三陸町越喜来字小出 24-24	44-3080	44-3080
吉 浜 こども園	市	022-0102	三陸町吉浜字扇洞 186	45-2320	45-2320
盛 こども園	私	022-0003	盛町字沢川 47-1	26-3020	26-3083
末 崎 こども園	私	022-0001	末崎町字鶴巻 88-2	29-3826	29-3826
あかさき こども園	私	022-0007	赤崎町字山口 15-1	26-2644	26-2644
いかわ こども園	私	022-0004	猪川町字前田 9-2	26-3212	47-3961
立 根 こども園	私	022-0006	立根町字関谷 58-1	26-3645	26-3673

6 特別支援学校

施設名	設置	郵便番号	所在地	電話	FAX
気仙光陵支援学校	県	022-0006	立根町字宮田 33-3	27-9856	27-8501

7 高等学校

施設名	設置	郵便番号	所在地	電話	FAX
大船渡高等学校	県	022-0004	猪川町字長洞 7-1	26-4441	26-4307
大船渡東高等学校	県	022-0006	立根町字冷清水 1-1	26-2380	27-3501

8 大学関係施設

施設名	設置	郵便番号	所在地	電話	FAX
北里大学海洋生命科学部附属 三陸臨海教育研究センター	私	022-0101	三陸町越喜来字烏頭 160-4	44-2121	44-2125

II 付属機関等(各種協議会など)の委員等名簿

1 大船渡市社会教育委員

(任期:令和4年4月1日～令和6年3月31日)

氏名	委嘱区分	備考	氏名	委嘱区分	備考
伊藤英子	学識経験者		富澤康磨	学識経験者	R4.4.22～
志田秀香	学識経験者		佐々木好子	社会教育関係者	
鈴木直樹	学識経験者		三浦素子	社会教育関係者	
鎌田志穂子	学識経験者		袖野貴雄	社会教育関係者	R5.6.27～
佐藤惟司	学識経験者	R5.6.27～	志田真理子	家庭教育活動者	
及川久美子	学識経験者	R4.5.24～	渡辺信子	学校教育関係者	R4.5.24～
熊谷君子	学識経験者	R4.4.22～	佐々木哲	学校教育関係者	R4.5.24～

2 大船渡市立公民館運営審議会

(任期:令和5年4月1日～令和7年3月31日)

氏名	委嘱区分	備考	氏名	委嘱区分	備考
志田倫代	学識経験者		高師一郎	社会教育関係者	
薄衣裕昭	学識経験者	会長	及川孝子	社会教育関係者	
志田広記	学識経験者		村上泰子	家庭教育関係者	
佐々木晋	社会教育関係者	副会長	佐藤公枝	家庭教育関係者	
佐藤善公	社会教育関係者		斉藤恵里	家庭教育関係者	
舟野ひとみ	社会教育関係者		千葉久	学校教育関係者	R5.4.27～
畠山邦子	社会教育関係者		高室敬	学校教育関係者	R5.4.27～
大和田勇	社会教育関係者				

3 大船渡市立図書館協議会

(任期:令和4年4月22日～令和6年3月31日)

氏名	任命区分	備考	氏名	任命区分	備考
藤村 敏夫	学識経験者	会長	佐々木 規子	家庭教育関係者	
金野 晋	学校教育関係者	副会長 R5.4.27～	白木澤 京子	家庭教育関係者	
金野 洋子	社会教育関係者		千葉 久	学校教育関係者	
佐々木 加代子	学識経験者	R5.6.27～	村上 泰子	社会教育関係者	R5.6.27～

4 大船渡市立博物館協議会

(任期:令和5年4月1日～令和7年3月31日)

氏名	任命区分	備考	氏名	任命区分	備考
西村 文利	学識経験者	会長	熊谷 美知子	社会教育関係者	
中嶋 敬治	社会教育関係者	会長職務 代理者	佐藤 真優子	家庭教育関係者	
千田 房代	学識経験者		大場 江利子	学校教育関係者	R5.4.27～

5 大船渡市文化財調査委員

(任期:令和5年4月1日～令和7年3月31日)

氏名	任命区分	備考	氏名	任命区分	備考
金野 良一 (R4.2.1～R6.1.31)	学識経験者	有形文化財 文化財全般	佐藤 光男	学識経験者	文化財保護
中嶋 奈津子	学識経験者	無形文化財 無形民俗文化財	岡崎 久弥	学識経験者	文化財保護
近藤 良子	学識経験者	有形民俗文化 文化財	大和田 恵美	学識経験者	文化財活用
高橋 憲太郎	学識経験者	史跡・埋蔵文 化財			

6 大船渡市立博物館専門研究員

(任期:令和4年4月1日～令和6年3月31日)

氏名	専門分野	氏名	専門分野
金野 良一	考古分野	鈴木 まほろ	植物分野
大島 晃一	歴史分野	朝日田 卓	動物分野
佐藤 悦郎	地質分野		

7 大船渡市立地区公民館長・主事・書記名簿(任期:令和5年4月1日～令和6年3月31日)

地 区	職 名	氏 名	職 名	氏 名
盛	館 長	佐 藤 惟 司	主 事	佐 藤 公 精
	書 記	紺 野 幾 子	書 記	佐 藤 直 人
大船渡	館 長	大和田 洋太郎	主 事	清 水 洋
	主 事	平 山 秀 子	書 記	中 野 吏智子
	書 記	佐 藤 照	書 記	松 川 直 史
	書 記	田野崎 和 允		
末 崎	館 長	新 沼 眞 作	主 事	菅 野 一
	書 記	新 沼 美 佳	書 記	金 野 一 郎
赤 崎	館 長	佐 藤 高 廣 (R5.6.1～R6.3.31)	主 事	千 葉 博 世
	書 記	小 山 泰 司	書 記	吉 田 和 男
蛸ノ浦	館 長	千 葉 憲 明	主 事	志 田 俊 一
	書 記	磯 谷 悠	書 記	上 野 洋 典
猪 川	館 長	田 村 敏 夫	主 事	千 葉 秀 男
	書 記	星 正 和	書 記	鈴 木 茂 行
立 根	館 長	新 沼 良 治	主 事	菅 生 岩 人
	書 記	竹 内 朱 美	書 記	富 山 智 門
日頃市	館 長	山 下 通	主 事	村 上 富 勝
	書 記	村 上 雄 一	書 記	上 関 優
綾 里	館 長	村 上 芳 春 (R5.7.1～R6.3.31)	主 事	熊 澤 正 彦 (R5.7.1～R6.3.31)
	書 記	熊 谷 睦 子	書 記	村 上 照 子
越喜来	館 長	鈴 木 健 悦	主 事	前 野 浩 哉
	書 記	刈 谷 勝 子	書 記	中 村 節 子 (R5.4.17～R6.3.31)
吉 浜	館 長	新 沼 秀 人	主 事	小 松 亮 三
	書 記	白木澤 隆 博	書 記	岡 崎 健 生

8 学校医・学校歯科医・学校薬剤師

(令和5年4月1日現在)

区分	氏名	医療機関名	医療機関の所在地等	電話	担当学校名
内科	大津 修	大津小児科 ファミリークリニック	盛町字東町 11-11	27-2673	盛小、猪川小
	星 篤 樹	星こどもクリニック	猪川町字前田 6-5	21-2611	大船渡小、立根小
	滝田 有	滝田医院	末崎町字平林 75-1	29-3108	末崎小、末崎中
	鵜浦 哲朗	うのうらクリニック	立根町字中野 40-5	21-3636	赤崎小、東朋中
	千葉 誠	ちば内科診療所	猪川町字前田 10-9	22-8990	日頃市小
	菊池 洋	菊池医院	大船渡町字山馬越 183-5	21-1620	大船渡北小
	山浦 玄悟	山浦医院	盛町字内ノ目 2-4	26-3121	綾里小
	渡邊 周永	市国民健康保険 越喜来診療所	三陸町越喜来字所通 26-1	44-2149	越喜来小、吉浜小
	遠藤 稔弥	えんどう消化器科・内科ク リニック	猪川町字中井沢 7-2	21-1555	第一中
	岩渕 正之	岩渕内科医院	大船渡町字新田 49-4	26-5355	大船渡中
眼科	飯塚 和彦	飯塚眼科医院	盛町字東町 5-5	21-3011	市立小中学校 15校
耳鼻科	伊藤 俊也	いとう耳鼻咽喉科クリニッ ク	猪川町字中井沢 7-7	21-1333	市立小中学校 15校
歯科	渡辺 美紀	渡辺歯科クリニック	猪川町字前田 3-3	26-5100	盛小
	熊谷 英人	峰岸歯科医院	大船渡町字笹崎 15-9	27-5535	大船渡小
	熊上 亮	くまかみ歯科クリニック	赤崎町字諏訪前 37-2	21-1888	末崎小、赤崎小
	廣澤 聡	広沢歯科医院	盛町字字津野沢 5-2	27-4310	猪川小、第一中
	菊池 正弘	ほりのうち歯科医院	立根町字堀之内 24-3	27-5666	立根小
	阿部 幸一	阿部歯科医院	立根町字宮田 70-9	27-0787	日頃市小
	岩渕 由之	いわぶち歯科	大船渡町字新田 48-22	21-3377	大船渡北小
	熊谷 優志	市国民健康保険 歯科診療所	三陸町綾里字平館 75-2	42-3228	綾里小、越喜来小
	飯田 浩之	いいだ歯科クリニック	大船渡町字富沢 31-1	26-0082	吉浜小
	橋爪 正一	橋爪歯科医院	大船渡町字上山 11-18	27-8282	大船渡中
後藤 俊明	後藤歯科医院	末崎町字平林 72-26	29-3888	末崎中	

区分	氏名	医療機関名	医療機関の所在地等	電話	担当学校名
	細川 貴孝	細川歯科医院	大船渡町字台 16-2	27-4158	東朋中
薬剤師	大森 愛海	アイン薬局大船渡店	大船渡町字山馬越 175-1	21-3230	盛小、大船渡小
	菅野 和規	つくし薬局猪川店	猪川町字中井沢 10-10	21-3663	末崎小、末崎中
	紺野 伸一	つくし薬局大船渡店	盛町字館下 3-6	25-1180	赤崎小
	横澤 和子	よこさわ薬局	猪川町字中井沢 7-2	27-3536	猪川小
	熊谷 拓朗	マルヤ薬局	大船渡町字地ノ森 44-3	21-3533	立根小
	廣澤 香帆里	つくし薬局猪川店	猪川町字中井沢 10-10	21-3663	日頃市小、東朋中
	熊谷 玲子	善進堂薬局	大船渡町字新田 49-3	27-9250	大船渡北小
	横澤 臣紀	よこさわ薬局	猪川町字中井沢 7-2	27-3536	綾里小
	菊池 涼太	気仙中央薬局	大船渡町字山馬越 182-4	26-6231	越喜来小
	長谷川 伸	善進堂薬局	大船渡町字新田 49-3	27-9250	吉浜小
	高木 久子	くすりのタカギ	盛町字木町 11-3	27-2585	第一中
	中野 雅弘	コスモ薬局中央店	大船渡町字山馬越 175-4	27-0293	大船渡中

Ⅲ 令和5年度 教育委員会事務局等の職員配置数及び名簿

1 職員配置数

(令和5年5月1日現在)

職名 所属	教育次長	課長等	館長等	課長補佐等	係長等	指導主事	社会教育主事	主任	主事等	事務補助員	技師	主任学芸員	栄養士	用務員	指導員等	計
教育次長	1															1
教育総務課		兼1		1	2		併1	1		会1		1 兼2			会3	5 会4
学校教育課		1		2 兼1	4 兼1			1	2	会1						10 会1
学校統合推進室	兼1	兼1		1 兼2	兼1				兼1							1
博物館			再1	1	兼1			1		会1		2 兼1				4 再 会1
教育研究所			兼1	兼1	1	県2			兼1	会1					会9	1 県 会10
小学校 11校														8 再 会2		8 再 会2
中学校 4校														4 会1		4 会1
北部学校給食センター			兼1	1 再1	1				1				1 県1			4 県 再1
大船渡学校給食共同調理場			兼1										1 県1			1 県1
大船渡北学校給食共同調理場			兼1		1											1
末崎学校給食共同調理場			兼1										1 県1			1 県1
小計	市	1	1		6	9		3	3			3	1	12		39
	県派遣						2						3			5
	再任用			1	1									1		3
	会計年度									4				3	12	19
合計	1	1	1	7	9	2	0	3	3	4	0	3	4	16	12	66

注) 県: 県派遣 再: 再任用職員 会: 会計年度任用職員 兼: 兼務 併: 併任(計は兼務、併任除く)

2 職員名簿（令和5年5月1日現在）

教 育 長	小 松 伸 也	次 長 (兼)	佐 藤 和 生
教 育 次 長	伊 藤 真 紀 子	主 幹	武 田 貴 子
		主 幹 (兼)	三 浦 寛 基
教育総務課		主 幹 (兼)	藤 原 明 美
課 長 (兼)	伊 藤 真 紀 子	係 長 (兼)	佐々木 淳
課 長 補 佐	金 野 幸 恵	主 事 (兼)	熊 澤 正 貴
総 務 係 長	橋 本 恵 美 子		
文 化 財 係 長	村 田 匠	博物館	
主 任	佐々木 智 紘	館 長	鈴 木 満 広
主 任 学 芸 員	鈴 木 め ぐ み	(再任用職員)	
主任学芸員 (兼)	工 藤 や よ い	館 長 補 佐	佐 藤 貴 裕
主任学芸員 (兼)	古 澤 明 輝	主 任	佐 藤 拓 美
社会教育主事 (併)	高 橋 大 介	主 任 学 芸 員	工 藤 や よ い
事 務 補 助 員	加 藤 若 菜	主 任 学 芸 員	古 澤 明 輝
(会計年度任用職員)		係 長 (兼)	村 田 匠
室内整理作業員	佐々木 裕 子	主 任 学 芸 員 (兼)	鈴 木 め ぐ み
(会計年度任用職員)		事 務 補 助 員	高 橋 雅 子
室内整理作業員	大 友 美 江	(会計年度任用職員)	
(会計年度任用職員)		教育研究所	
室内整理作業員	佐 藤 正 之	所 長 (兼)	佐 藤 和 生
(会計年度任用職員)		係 長 (指導主事)	鈴 木 恒 希
		指 導 主 事	高 橋 文 義
学校教育課		(県 職)	
課 長	佐 藤 和 生	指 導 主 事	餘 目 崇 史
課 長 補 佐	三 浦 寛 基	(県 職)	
課 長 補 佐	藤 原 明 美	所 長 補 佐 (兼)	藤 原 明 美
課 長 補 佐 (兼)	武 田 貴 子	主 事 (兼)	大 西 孝 代
管 理 係 長	吉 田 裕 勇	教 育 相 談 員	田 中 三 枝 子
主 査	熊 谷 秀 司	(会計年度任用職員)	
主 査	古 内 陽 子	教 育 相 談 員	鈴 木 節 子
学 務 係 長	佐々木 淳	(会計年度任用職員)	
主 任	山 崎 あ ゆ み	こ と ば の 教 室 幼 児 教 室 指 導 員	佐 々 木 せ い 子
主 事	大 西 孝 代	(会計年度任用職員)	
主 事	熊 澤 正 貴	特 別 支 援 教 育 相 談 員	佐 藤 美 和 子
指 導 係 長 (兼)	鈴 木 恒 希	(会計年度任用職員)	
事 務 補 助 員	森 和 香 子	外 国 語 指 導 助 手	ベ ナ ム ・ リ サ
(会計年度任用職員)		(会計年度任用職員)	
学校統合推進室		外 国 語 指 導 助 手	バ レ ・ エ リ ッ ク
室 長 (兼)	伊 藤 真 紀 子	(会計年度任用職員)	

外国語指導助手
(会計年度任用職員) ウエムラ・マーリー

外国語指導助手
(会計年度任用職員) スタインマンバンズ・セドナ

I C T 支援員
(会計年度任用職員) 熊 谷 賢

事務補助員
(会計年度任用職員) 熊 谷 百 合

北部学校給食センター

所 長 (兼) 佐 藤 和 生

所 長 補 佐 森 崇

主 幹 汐 谷 和 也

(再任用職員)

主 査 似 鳥 弘 江

主 事 金 野 英 鉄

栄 養 教 諭 菅 原 亜希子

(県 職)

栄 養 士 互 野 小 葵

盛小学校

用 務 員 今 野 利 明
(再任用職員)

大船渡小学校

用 務 員 佐々木 駿 介

末崎小学校

用 務 員 須 賀 一 郎

赤崎小学校

用 務 員 佐 藤 孝 也

猪川小学校

用 務 員 新 沼 勉

立根小学校

用 務 員 平 澤 耕

日頃市小学校

用 務 員 新 沼 琢 磨

大船渡北小学校

用 務 員 田 村 清 輝

綾里小学校

用 務 員 多 田 文 之
(会計年度任用職員)

越喜来小学校

用 務 員 東 義 勝

吉浜小学校

用 務 員 熊 谷 忠 雄
(会計年度任用職員)

第一中学校

用 務 員 菊 池 隆 行

用 務 員 新 田 満

(会計年度任用職員)

大船渡中学校

用 務 員 森 康 明

末崎中学校

用 務 員 遠 藤 稔

東朋中学校

用 務 員 阿 部 秀 樹

大船渡学校給食共同調理場

所 長 (兼) 須 藤 淳
(大船渡中学校長)

栄 養 教 諭 磯 谷 和 代
(県 職)

大船渡北学校給食共同調理場

所 長 (兼) 金 野 晋
(大船渡北小学校長)

主 査 佐 藤 美 香

末崎学校給食共同調理場

所 長（兼） 佐々木 伸 一
（末崎中学校長）

栄 養 教 諭 菅 原 美 央
（県 職）

教育財政

I 令和5年度 大船渡市一般会計当初予算の概要

(単位:千円・%)

1 歳入			2 歳出 目的別内訳			3 歳出 性質別内訳		
款	予算額	構成比	款	予算額	構成比	区分	予算額	構成比
1 市税	4,194,774	20.1	1 議会費	183,441	0.9	1 人件費	3,363,865	16.1
2 地方譲与税	231,000	1.1	2 総務費	3,388,600	16.2	2 物件費	3,220,884	15.4
3 利子割交付金	2,000	0.0	3 民生費	5,974,468	28.6	3 維持補修費	63,737	0.3
4 配当割交付金	9,000	0.1	4 衛生費	1,590,159	7.6	4 扶助費	3,095,511	14.8
5 株式等譲渡所得割交付金	9,000	0.0	5 労働費	69,717	0.3	5 補助費等	3,312,830	15.9
6 法人事業税交付金	57,000	0.3	6 農林水産業費	1,315,700	6.3	6 公債費	2,175,180	10.4
7 地方消費税交付金	870,000	4.2	7 商工費	715,340	3.4	7 繰出金	1,567,828	7.5
8 環境性能割交付金	8,000	0.0	8 土木費	2,039,224	9.8	8 投資及び出資金	358,223	1.7
9 地方特例交付金	46,000	0.2	9 消防費	1,056,128	5.1	9 積立金	568,491	2.7
10 地方交付税	6,497,300	31.1	10 教育費	2,403,747	11.5	10 貸付金	334,000	1.6
11 交通安全対策特別交付金	5,000	0.0	11 公債費	2,148,475	10.3	11 普通建設事業費	2,824,451	13.6
12 分担金及び負担金	41,746	0.2	12 諸支出金	1	0.0	補助	1,992,715	9.6
13 使用料及び手数料	245,523	1.2	13 予備費	5,000	0.0	単独	831,736	4.0
14 国庫支出金	2,618,831	12.5				12 予備費	5,000	0.0
15 県支出金	1,472,044	7.1						
16 財産収入	69,853	0.3						
17 寄附金	404,400	1.9						
18 繰入金	1,281,872	6.1						
19 繰越金	200,000	1.0						
20 諸収入	631,157	3.0						
21 市債	1,995,500	9.6						
歳入合計	20,890,000	100.0	歳出合計	20,890,000	100.0	歳出合計	20,890,000	100.0

Ⅱ 令和5年度 教育費の当初予算（歳出）

(単位:千円)

款	項	目	金額
10. 教育費 2,403,747 (100.0)	1. 教育総務費 249,106 (10.4)	1. 教育委員会費	3,453 (0.1)
		2. 事務局費	171,949 (7.2)
		3. 教育研究所費	54,416 (2.3)
		4. 教育諸費	18,912 (0.8)
		5. 教員住宅管理費	376 (0.0)
	2. 小学校費 342,274 (14.2)	1. 学校管理費	248,847 (10.3)
		2. 教育振興費	93,318 (3.9)
		3. 特別支援教育費	109 (0.0)
	3. 中学校費 1,167,537 (48.6)	1. 学校管理費	1,107,644 (46.1)
		2. 教育振興費	59,893 (2.5)
	4. 社会教育費 271,433 (11.3)	1. 社会教育総務費	58,373 (2.4)
		2. 文化財保護費	19,609 (0.8)
		3. 公民館費	69,210 (2.9)
		4. 図書館費	68,294 (2.9)
		5. 博物館費	55,947 (2.3)
	5. 保健体育費 373,397 (15.5)	1. 学校体育施設開放事業費	3,258 (0.1)
		2. 共同調理場費	370,139 (15.4)

注:()は構成比率%

Ⅲ 教育費の当初予算の年度別推移

(単位:千円)

年 度	当初予算額			決 算 額		
	一般会計	教 育 費	構成比%	一般会計	教 育 費	構成比%
平成 2	10,294,000	1,256,263	12.2	11,768,004	1,271,824	10.8
3	11,229,000	1,422,345	12.7	13,020,031	1,426,663	11.0
4	11,887,000	1,781,711	15.0	12,479,544	1,825,533	14.6
5	12,019,000	1,226,271	10.2	11,862,899	1,227,569	10.3
6	11,432,000	1,205,161	10.5	11,687,877	1,262,068	10.8
7	11,255,000	1,352,249	12.0	11,324,464	1,331,536	11.8
8	11,861,000	1,135,478	9.6	12,571,530	1,164,023	9.3
9	12,550,000	1,505,896	12.0	12,889,470	1,526,471	11.8
10	13,180,000	1,869,799	14.2	14,078,102	1,881,136	13.4
11	13,025,000	1,361,269	10.5	13,757,612	1,346,887	9.8
12	13,033,000	1,186,738	9.1	12,644,145	1,189,644	9.4
13	13,125,000	1,256,283	9.6	17,431,633	1,466,442	8.4
14	18,308,700	2,280,456	12.6	17,897,414	2,193,884	12.3
15	17,428,000	1,789,550	10.3	18,311,719	1,761,167	9.6
16	17,580,000	1,625,495	9.2	17,771,719	1,604,754	9.0
17	17,320,000	1,710,439	9.9	16,886,163	1,698,475	10.1
18	18,350,000	1,797,200	9.8	17,102,991	1,786,029	10.4
19	18,620,000	1,859,503	10.0	17,492,641	1,791,831	10.2
20	18,650,000	1,614,269	8.7	19,207,697	1,637,333	8.5
21	17,480,000	2,039,480	11.7	18,394,788	2,029,020	11.0
22	18,790,000	2,201,928	11.7	18,146,022	2,024,805	11.2
23	18,740,000	1,872,466	10.0	48,984,525	1,743,277	3.6
24	53,010,000	1,733,534	3.3	89,351,639	1,706,880	1.9
25	96,026,000	3,630,147	3.8	70,820,910	3,019,731	4.3
26	64,294,000	4,199,577	6.5	58,537,483	2,877,374	4.9
27	69,964,000	5,549,554	7.8	56,430,013	3,838,336	6.8
28	50,537,000	2,677,145	5.3	56,530,692	4,023,247	7.1
29	42,179,000	2,151,439	5.1	40,333,792	2,415,780	6.0
30	31,799,000	2,052,390	6.4	31,301,235	1,975,025	6.3
令和元	23,524,000	1,790,002	7.6	24,831,839	2,382,274	9.6
2	22,265,000	1,723,935	7.7	28,888,644	1,799,486	6.2
3	21,290,000	3,287,196	15.4	23,188,445	1,771,046	7.6
4	21,890,000	3,491,276	16.0	24,218,960	4,048,024	16.7
5	20,890,000	2,403,747	11.5			

教育施設等

I 令和5年度 市立学校施設

<小学校>

※(普)：普通教室 (特)：特別教室

(令和5年4月1日現在)

名称	所在地	区分	建設年月	構造	面積 (m ²)	仕様
盛小学校	盛町字沢川 30	学校用地			21,201.29	
		校舎	平 22. 11	鉄筋コンクリート造、2階建	3,642.00	(普)9 (特)10
		体育館	昭 48. 5	鉄骨造、トタン、平屋	982.00	
		プール附属室	昭 45. 7	木造、トタン、平屋	15.00	
		プール附属室	平 25. 5	鉄筋コンクリート造、平屋	14.49	
		プール機械室	平 8. 5	木造、トタン、平屋	14.00	
大船渡小学校	大船渡町字笹崎 67-1	学校用地			13,602.27	
		校舎	昭 53. 3	鉄筋コンクリート造、3階建	2,347.00	(普)9 (特)10
		校舎	昭 53. 11	鉄筋コンクリート造、3階建	1,679.00	
		校舎	平 10. 3	鉄筋コンクリート造、3階建	817.00	
		体育館	平 19. 2	鉄骨造、トタン、一部2階建	1,116.00	
		倉庫	昭 53. 3	鉄筋コンクリート造、平屋	169.00	
		プール機械室	平 15. 12	木造、トタン、平屋	54.16	
末崎小学校	末崎町字山岸 122-47	学校用地			24,148.84	
		校舎	昭 47. 1	鉄筋コンクリート造、3階建	2,316.00	(普)13 (特)10
		校舎	〃	鉄筋コンクリート造、2階建	2,101.00	
		体育館	平 15. 2	鉄骨造、トタン、平屋	1,104.00	
		倉庫	昭 47. 2	木造、トタン、平屋	61.00	
		倉庫	昭 48. 7	鉄骨造、トタン、平屋	133.00	
		プール附属室	昭 48. 7	鉄骨造、トタン、平屋	36.00	

名称	所在地	区分	建設年月	構造	面積 (m ²)	仕様
赤崎小学校	赤崎町字山口 8-4	学校用地			32,181.31	
		校舎	平 29. 3	鉄筋コンクリート造(一部木造)、2階建	3,287.00	(普)9 (特)9
		屋体	平 29. 3	鉄筋コンクリート造(一部木造)、平屋	946.00	
		クラブ室	平 29. 3	鉄筋コンクリート造(一部木造)、平屋	206.00	
		防災備蓄倉庫	平 29. 3	鉄筋コンクリート造、平屋	33.00	
		プール附属室	平 29. 3	鉄筋コンクリート造、平屋	93.00	
猪川小学校	猪川町字轆轤石 23	学校用地			16,890.90	
		校舎	昭 54. 3	鉄筋コンクリート造、3階建	3,695.00	(普)16 (特)9
		校舎	昭 56. 11	鉄筋コンクリート造、2階建	334.00	
		体育館	昭 51. 12	鉄骨造、トタン、2階建	938.00	
		配膳室	昭 54. 3	鉄筋コンクリート造、平屋	151.00	
		プール機械室	昭 52. 3	木造、トタン、平屋	14.00	
立根小学校	立根町字上ノ台 19-2	学校用地			27,350.98	
		校舎	平 3. 8	鉄筋コンクリート造、2階建	3,542.00	(普)12 (特)8
		体育館	平 5. 2	鉄骨造、平屋	1,336.00	
		倉庫		鉄骨造、トタン、平屋	134.00	
		プール附属室	平 5. 7	木造、トタン、平屋	61.00	
日頃市小学校	日頃市町字関谷 48	学校用地			8,262.61	
		校舎	昭 55. 3	鉄筋コンクリート造、3階建	2,398.00	(普)8 (特)8
		校舎	昭 42. 3	鉄骨造、トタン、平屋、一部CB	206.00	
		校舎	平 17. 11	鉄骨造、トタン、平屋	18.00	
		体育館	昭 55. 3	鉄骨造、2階建	700.00	
		物置	昭 55. 5	木造、トタン、平屋	50.00	
大船渡北小学校	大船渡町字山馬 越 68-2	学校用地			27,641.63	
		校舎	昭 50. 3	鉄筋コンクリート造、3階建	4,639.00	(普)17 (特)11
		校舎	昭 51. 1	鉄筋コンクリート造、2階建	1,169.00	
		体育館	昭 51. 2	鉄骨造、トタン、平屋	1,129.00	
		プール附属室	昭 51. 7	木造、トタン、平屋	50.00	
		プール機械室	昭 51. 7	木造、トタン、平屋	13.00	
		物置	昭 59. 3	鉄骨造、トタン、平屋	49.00	

綾里小学校	三陸町綾里字平館 21-1	学校用地			14,455.37	
		校舎	平 10. 3	鉄筋コンクリート造、2階建	2,653.19	(普)8 (特)6
		体育館	昭 48. 2	鉄骨造、トタン、平屋	795.00	
		プール附属室	平 25. 5	木造、平屋	54.65	
越喜来小学校	三陸町越喜来字小出 24-4	学校用地			42,623.40	
		校舎	平 28. 10	鉄筋コンクリート造(一部木造)、2階建	3,553.00	(普)9 (特)9
		体育館	平 28. 10	鉄骨造、平屋	896.00	
		クラブ室	平 28. 10	鉄筋コンクリート造、平屋	230.00	
		プール附属室	平 28. 10	木造、平屋	87.00	
		防災備蓄倉庫	平 28. 10	木造、平屋	40.00	
吉浜小学校	三陸町吉浜字扇洞 185	学校用地			9,603.00	
		校舎	平 9. 1	鉄筋コンクリート造、2階建	2,137.37	(普)8 (特)6
		倉庫	平 9. 12	木造、トタン、平屋	19.87	
		プール機械室	平 19. 3	木造、トタン、平屋	19.00	
		プール更衣室	平 19. 3	木造、トタン、平屋	25.00	

<中学校>

名称	所在地	区分	建設年月	構造	面積 (㎡)	仕様
第一中学校	立根町字宮田 89	学校用地			34,195.97	
		校舎	昭 37. 6	鉄筋コンクリート造、3階建	2,521.55	(普)16 (特)13
		校舎	昭 38. 3	鉄筋コンクリート造、3階建	1,850.00	
		校舎	昭 63. 3	鉄筋コンクリート造、3階建	543.00	
		校舎	平 23. 9	鉄筋造、2階建	106.05	
		体育館	昭 39. 3	鉄骨造、トタン、2階建	1,033.00	
		倉庫	昭 49. 11	鉄骨造、トタン、平屋	150.00	
		プール附属室	昭 54. 7	木造、トタン、平屋	63.28	
		部室	昭 63. 2	木造、トタン、平屋	33.00	
		部室	平 5. 1	木造、折板、平屋	30.00	
		部室		木造、トタン、平屋	26.00	
		部室		木造、トタン、平屋	40.00	
		配膳室		鉄骨造、平屋	68.40	

名称	所在地	区分	建設年月	構造	面積 (m ²)	仕様
大船渡中学校	大船渡町字永沢 94-1	学校用地			57,884.53	
		校舎	昭57.12	鉄筋コンクリート造、3階建	5,424.00	(普)16(特)13
		校舎	昭59.3	鉄筋コンクリート造、3階建	766.00	
		体育館	昭57.12	鉄骨造、2階建	1,559.00	
		プール附属室	昭59.7	木造、トタン、平屋	76.86	
		クラブ室	昭60.3	木造、トタン、平屋	77.76	
末崎中学校	末崎町字平林 72-13	学校用地			20,710.88	
		校舎	昭61.10	鉄筋コンクリート造、3階建	3,477.00	(普)5(特)12
		体育館	昭62.6	鉄骨造、トタン、2階建	1,437.00	
		プール附属室	平2.2	木造、トタン、平屋	75.00	
		クラブ室	平2.2	木造、平屋	79.00	
		部室	平4.11	鉄筋コンクリート造、折板、平屋	40.00	
東朋中学校	赤崎町字山口 107-1	学校用地			51,225.06	(普)7(特)11
		校舎	平29.3	鉄筋コンクリート造(一部木造)、2階建	3,556.00	
		体育館	平29.3	鉄筋コンクリート造、平屋	1,412.00	
		クラブ室	平29.3	鉄筋コンクリート造、平屋	141.00	
		防災備蓄倉庫	平29.3	鉄筋コンクリート造、平屋	29.00	
		部室	平29.3	鉄筋コンクリート造、平屋	21.00	
		武道場	平29.3	鉄筋コンクリート造、2階建	381.00	
		部室	平29.3	木造、平屋	27.00	

<その他>

名称	所在地	区分	建設年月	構造	面積 (㎡)	仕様
共同調理場 大船渡中学校給食	大船渡町字永沢 94-1 (大船渡中学校敷地内)	調理施設	昭 57. 12	鉄筋コンクリート造、平屋	200. 00	
			平 19. 3	鉄骨造、平屋	11. 00	
共同調理場 大船渡北小学校給食	大船渡町字山馬越 68-2 (大船渡北小学校敷地内)	調理施設	昭 50. 8	鉄骨造、平屋	168. 00	
			平 21. 3	鉄骨造、平屋	18. 00	
共同調理場 末崎中学校給食	末崎町字平林 72-13 (末崎中学校敷地内)	調理施設	昭 61. 10	鉄筋コンクリート造、平屋	135. 00	
			平 19. 3	鉄筋コンクリート造、平屋	20. 00	
給食センター 北部学校	立根町字萱中 26-1	調理施設	平 26. 3	鉄骨造、平屋(一部2階建)	1,208. 45	
		受水槽ポンプ室		ステンレス鋼板、平屋	10. 00	
		排水処理機械室		鋼板、平屋	7. 82	
旧蛸ノ浦小学校	赤崎町字鳥沢 10-2	学校用地			16,665. 40	
		校舎	昭 45. 8	鉄筋コンクリート造、3階建	2,005. 00	
		校舎	昭 46. 6	鉄骨造、平屋	77. 00	
		校舎	平 17. 11	鉄骨造、トタン、平屋	8. 00	
		体育館	昭 49. 12	鉄骨造、トタン、2階建	577. 00	
		倉庫	昭 45. 8	木造、トタン、平屋	65. 00	
		プール附属室	昭 49. 8	木造、トタン、平屋	34. 00	
		プール機械室	昭 49. 8	木造、トタン、平屋	9. 00	
旧日頃市中学校	日頃市町字関谷 50-3	学校用地			14,896. 91	
		校舎	平 1. 1	鉄筋コンクリート造、トタン、2階建	2,167. 00	
		体育館	平 5. 2	鉄骨造、折板、平屋	1,330. 00	
		プール附属室	昭 48. 6	木造、トタン、平屋	20. 00	
		プール機械室	平 1. 1	鉄筋コンクリート造、トタン、平屋	9. 00	
		プール機械室	平 7. 6	木造、トタン、平屋	15. 00	
		クラブ室	平 1. 3	木造、トタン、平屋	47. 00	
		クラブ室	平 1. 3	木造、トタン、平屋	30. 00	

名称	所在地	区分	建設年月	構造	面積 (㎡)	仕様
旧綾里中学校	三陸町綾里字黒土田 99-1	学校用地			29,056.00	
		校舎	昭 53. 3	鉄筋コンクリート造、3階建	2,512.76	(普)6 (特)10
		体育館	平 5. 3	鉄骨造、平屋	1,004.00	
		クラブ室	平 5. 3	木造、トタン、平屋	33.00	
		倉庫	昭 37. 3	木造、トタン、平屋	54.53	
旧越喜来中学校	三陸町越喜来字前田 41	学校用地			15,183.00	
		校舎	昭 33. 3	鉄筋コンクリート造、3階建	2,286.00	
		体育館	昭 33. 3	鉄筋コンクリート造、2階建	793.00	
		便所		木造、平屋	24.00	
		便所		木造、平屋	19.00	
旧吉浜中学校	三陸町吉浜字扇洞 127-2	学校用地			33,580.00	
		校舎	平 2. 3	鉄筋コンクリート造、2階建	1,793.00	
		体育館	平 2. 3	鉄骨造、平屋	854.04	
		機械室		木造、平屋	9.00	
共同調理場	旧綾里中学校給食 三陸町綾里字平館 21-1 (綾里小学校敷地内)	調理施設	平 10. 3	木造、トタン、平屋	173.94	

Ⅱ 令和5年度 生涯学習・社会教育施設

名 称	所 在 地	建 設 年 月	構 造	面 積 (㎡)	仕 様
市民交流館・ カメラホール	盛町字内ノ目 4-2	平 11. 4	鉄筋コンクリート造、一 部 2 階建	1,222. 84	事務室(2)、管理員 室、会議室、研修室、 調理室、教養文化室 (和室)、多目的ホー ル、展示ホール
三陸公民館	三陸町越喜来字前 田 36-1	昭 60. 5	鉄筋コンクリート造、一 部 3 階建	2,972. 87	事務室、応接室、談 話室、研修室、大 ホール、楽屋、視聴 覚室、調理室、美術 室、会議室、講座室
盛地区公民館 (カメラホール内)	盛町字内ノ目 4-2	平 11. 4	鉄筋コンクリート造、一 部 2 階建	31.32	事務室
大船渡地区公民館	大船渡町字明神前 10-14	平 5. 1	鉄骨造、一部 2 階 建	1,011. 00	事務室、会議室、図 書室、展示室、実習 室、ホール、体育館
末崎地区公民館 (ふるさとセンター内)	末崎町字平林 81	昭 55. 3	鉄筋コンクリート造、一 部鉄骨造、2 階建	799. 38	事務室、集会室(2)、 研修室、実習室、体 育館
赤崎地区公民館	赤崎町字山口 15-25	平 31. 2	木造、平屋	520. 69	事務室、打合せ室、 会議室、多目的ホー ル、和室、調理室、 交流スペース
蛸ノ浦地区公民館 (蛸ノ浦漁村厚生施設内)	赤崎町字鳥沢 219-5	平 15. 3	木造、平屋	436. 00	事務室、会議室、調 理室、多目的ホール
猪川地区公民館	猪川町字下権現堂 8-11	昭 55. 2	鉄筋コンクリート造、一 部鉄骨造、2 階建	910. 13	事務室、会議室、図 書室、実習室、体育 館、ホール
立根地区公民館 (立根生活改善セン ター内)	立根町字関谷 69-8	昭 49. 3	木造、トタン、平屋	473.90	管理室、体育室、調 理実習室、学習室、 研修室、大広間
日頃市地区公民館 (日頃市地区コミュ ニティセンター内)	日頃市町字関谷 21-5	昭 62. 3	木造、一部 2 階建	341. 59	事務室、研修室、会 議室、調理実習室、 集会室、ホール
綾里地区公民館 (綾里地区コミュニ ティ施設内)	三陸町綾里字平館 75-2	平 22. 10	鉄骨造、平屋	37. 14	事務室
越喜来地区公民館 (大船渡市立三陸 公民館内)	三陸町越喜来字前 田 36-1	昭 60. 5	鉄筋コンクリート造、一 部 3 階建	45. 30	事務室
吉浜地区公民館 (吉浜地区拠点セ ンター内)	三陸町吉浜字上野 93-1	平 6. 3	鉄骨造、一部 2 階 建	52. 00	事務室

名 称	所 在 地	建 設 年 月	構 造	面 積 (㎡)	仕 様
図 書 館	盛町字下館下 18-1	平 20. 11	鉄筋コンクリート造(一部鉄骨造)、地下1階、地上3階建(市民文化会館との複合施設)	1,415. 00	一般書架、郷土資料室、閉架書庫、AVコーナー、児童室、おはなし室、学習室、新聞・雑誌コーナー、青少年コーナー、ビジネス支援コーナー、移動図書館車庫・書庫
博 物 館	末崎町字大浜 221-86	昭 57. 7	鉄筋コンクリート造、地下1階、地上一部2階建	2,058. 28	事務室、館長室、会議室、管理人室、地質展示室、考古・民俗展示室、映像展示室、特別展示室、体験学習コーナー、ギャラリー、エントランスホール、多目的ホール、映写室、展示倉庫、市民ギャラリー、収蔵庫、特別収蔵庫、サービスヤード、荷解室、燻蒸室、学芸員室・図書室、未整理・工作室、写場、暗室
文化財収蔵庫	大船渡町字赤沢 22	昭 40. 5	鉄筋コンクリート造、陸屋根、平屋	132. 23	収蔵庫
民俗資料保管庫	三陸町綾里字平館 21-1	平 10. 3	木造、一部2階建	93. 91	
綾里倉庫	三陸町綾里字岩崎 9-3	昭 47. 3	鉄筋コンクリート造・一部鉄骨造、2階建	478. 40	
吉浜倉庫	三陸町吉浜字上野 2	昭 49. 4	鉄筋コンクリート造・一部鉄骨造、2階建	359. 00	
文化財収蔵庫	三陸町綾里字黒土田 103-1	平 23. 10	鉄骨造、平屋	301. 26	

学校学級編成及び教職員数一覧

(令和5年5月1日現在)

I 小学校

※ 市内所在の小学校 11 校は、すべて市立である。

(単位:人)

学校名	学級数 *1	児童・生徒数			教職員数	県費負担										市費負担				
		男子	女子	計		教員							非常勤講師*2	事務職員	栄養教諭	合計	支援員・相談員	栄養士	用務員	合計
						校長	副校長	教諭	常勤講師	養護教諭	計	指導主事								
盛	9 (3)	71	46	117	19	1	1	12	1	1	16	—	—	1	—	17	会1	—	1	2
大船渡	8 (2)	84	68	152	17	1	1	9	1	1	13	—	—	臨1	—	15	会1	—	1	2
末崎	8 (2)	78	61	139	16	1	1	9	—	1	12	—	—	臨1	—	13	会2	—	1	3
赤崎	8 (2)	55	52	107	16	1	1	10	—	1	13	—	—	1	—	14	会1	—	1	2
猪川	15 (3)	133	153	286	27	1	1	18	1	1	22	—	1	1	—	24	会2	—	1	3
立根	9 (2)	103	92	195	19	1	1	10	1	1	14	—	—	1	1	16	会2	—	1	3
日頃市	8 (3)	24	36	60	14	1	1	8	—	1	11	—	—	1	—	12	会1	—	1	2
大船渡北	7 (1)	67	31	98	17	1	1	8	1	1	12	—	—	1	—	13	会2	共1	1	4
綾里	8 (2)	48	27	75	15	1	1	9	—	1	12	—	—	臨1	—	13	会1	—	会1	2
越喜来	8 (2)	41	30	71	16	1	1	9	1	1	13	—	—	1	—	14	会1	—	1	2
吉浜	5 (1)	23	21	44	12	1	1	5	1	1	9	—	—	臨1	—	10	会1	—	会1	2
合計	93 (23)	727	617	1344	188	11	11	107	7	11	147	0	1	12	1	161	15	1	11	27

*1 ()内は特別支援学級数を再掲

*2 非常勤講師は複数校兼務者を含む

共…大船渡学校給食共同調理場

会…会計年度任用職員

臨…臨時職員

Ⅱ 中学校

※ 市内所在の中学校4校は、すべて市立である。

(単位:人)

学校名	学級数 *1	児童・生徒数			教職員数	県費負担										市費負担							
		男子	女子	計		教員							非常勤講師*2	事務職員	栄養教諭	合計	支援員・相談員	部活動指導員	栄養士	用務員	合計		
						校長	副校長	教諭	常勤講師	養護教諭	計	指導主事											
第一	17 (5)	208	202	410	38	1	1	26	1	1	30	—	—	1 臨	1	—	32	会2	会2	—	1 会	1	6
大船渡	7 (2)	68	56	124	21	1	1	11	1	1	15	—	—	1	1	17	会1	会2	—	1	1	4	
末崎	3 (0)	32	36	68	16	1	1	6	1	1	10	—	1	1	1	13	会1	会1	—	1	1	3	
東朋	6 (3)	57	63	120	21	1	1	11	2	1	16	—	1	1	—	18	会1	会1	—	1	1	3	
合計	33 (10)	365	357	722	96	4	4	54	5	4	71	0	2	5	2	80	5	6	0	5	16		

*1 ()内は特別支援学級数を再掲

*2 非常勤講師、非常勤職員は複数校兼務者を含む

臨…臨時職員

会…会計年度任用職員

Ⅲ 高等学校等

1 高等学校

(単位:人)

学校名	種別	設置者	学校長名	学級数	生徒数			教職員数												
					男子	女子	計	校長	副校長	教諭	養護教諭	養護助教諭	実習教諭	実習助手	講師	非常勤講師	事務職員	技術員・運転技師	会計年度任用職員	合計
大船渡 (全日制)	公	県	熊谷 賢児	12	197	247	444	1	1	29	1	1	2	4	3	2	4	48		
大船渡 (定時制)				4	6	4	10		1	4	1	2	1	9						
大船渡東	公	県	千葉 久	12	111	116	227	1	1	35	1	1	7	3	6 兼2	5	3	3	5	73

注) 大船渡高等学校の校長は、定時制を兼務

兼…他校兼務

2 支援学校

(単位:人)

学校名	種別	設置者	学校長名	学級数	児童・生徒数			教職員数														
					男子	女子	計	校長	副校長	教諭	養護教諭	栄養教諭	実習教諭	寄宿舎指導員	講師	事務職員	介助員	運転技師	当直専門員	医療的ケア看護師	合計	
気仙光陵	公	県	石川則子	小	7	12	6	18	1	2	36	1	1	2	13 常 非	8 非	4 非	1 非	1 非	3	4	84
				中	4	8	4	12														
				高	5	15	9	24														
				計	16	35	19	54														

常…常勤

非…非常勤

3 幼稚園

(単位:人)

園名	種別	設置者	園長名	園児数					教職員数							
				満3歳	3歳	4歳	5歳	計	園長	教務主任 副園長	教諭等	事務等	調理員	栄養士	計	
海の星	私	学校法人東北カトリック学園	岡澤 祐子	0	5	9	8	22	1	0	2 臨 非	1	0	0	0	6

非…非常勤

臨…臨時職員

4 認定こども園

(単位:人)

園名	種別	設置者	園長名	園児数					教職員数						
				3歳未満	3歳	4歳	5歳	計	園長	教務主任 副園長	教諭等	事務等	調理員	栄養士	計
綾里	公	市	千田 晃一	11	11	7	11	40	会1	—	5 会6	—	2 会1	—	15
越喜来	公	市	大久保清子	14	6	11	9	40	1	—	5 会5	—	2	—	13
吉浜	公	市	長澤 敏之	9	4	4	2	19	会1	—	5 会4	—	2	—	12
盛	私	社会福祉法人盛愛育会	久保田ユウ子	46	22	23	25	116	1	1	23	1	2	2	30
末崎	私	社会福祉法人末崎保育会	佐々木美穂	23	10	16	17	66	1	1	12	1	1	1	17
あかさき	私	社会福祉法人赤崎愛児会	熊谷ナオコ	17	10	5	9	41	1	1	8	1	1	1	13
いかわ	私	社会福祉法人猪川愛児会	鷺田あかね	41	20	27	22	110	1	1	22	1	1	2	28
立根	私	社会福祉法人立根厚生会	千葉 道子	36	28	26	23	113	1	1	20	1	2	1	26

会…会計年度任用職員

Ⅳ 小・中学校児童生徒数の推移

1 大船渡市

(各年度5月1日現在)

年 度	児童・生徒数(人)			学 級 数		
	小学校	中学校	計	小学校	中学校	計
昭和 56	3,973	2,033	6,006	120	50	170
57	3,890	2,095	5,985	121	53	174
58	3,848	2,010	5,858	120	52	172
59	3,738	1,953	5,691	120	50	170
60	3,596	1,905	5,501	119	49	168
61	3,471	1,957	5,428	116	51	167
62	3,346	1,932	5,278	112	53	165
63	3,191	1,895	5,086	109	55	164
平成 元	3,119	1,781	4,900	115	55	170
2	3,030	1,718	4,748	112	53	165
3	2,914	1,616	4,530	108	50	158
4	2,709	1,599	4,308	103	50	153
5	2,638	1,532	4,170	103	49	152
6	2,591	1,480	4,071	98	46	144
7	2,461	1,425	3,886	94	45	139
8	2,383	1,394	3,777	92	44	136
9	2,359	1,345	3,704	93	43	136
10	2,350	1,235	3,585	93	42	135
11	2,338	1,181	3,519	92	41	133
12	2,323	1,170	3,493	94	41	135
13	2,318	1,158	3,476	94	43	137
14	2,764	1,404	4,168	121	53	174
15	2,703	1,410	4,113	120	50	170
16	2,610	1,415	4,025	118	50	168
17	2,579	1,389	3,968	118	50	168
18	2,547	1,333	3,880	118	49	167
19	2,386	1,326	3,712	115	50	165
20	2,284	1,332	3,616	115	52	167
21	2,135	1,329	3,464	110	54	164
22	2,044	1,230	3,274	108	51	159
23	1,921	1,181	3,102	108	51	159
24	1,788	1,120	2,908	103	50	153
25	1,739	1,075	2,814	105	50	155
26	1,649	1,029	2,678	105	50	155
27	1,621	950	2,571	105	50	155
28	1,563	924	2,487	100	50	150
29	1,515	871	2,386	92	48	140
30	1,487	826	2,313	96	47	143
令和 元	1,460	803	2,263	95	47	142
2	1,425	763	2,188	95	36	131
3	1,407	743	2,150	97	34	131
4	1,375	719	2,094	97	32	129
5	1,344	722	2,066	93	35	128

注)昭和 56 年～平成 13 年度は合併前の旧大船渡市立小中学校分

2 旧三陸町

(平成 13 年 11 月 15 日合併以前)

年 度	児 童 ・ 生 徒 数 (人)			学 級 数		
	小 学 校	中 学 校	計	小 学 校	中 学 校	計
昭 和 56	855	488	1,343	38	16	54
57	837	492	1,329	38	16	54
58	790	475	1,265	37	17	54
59	788	415	1,203	37	17	54
60	759	408	1,167	35	17	52
61	728	386	1,114	35	16	51
62	691	424	1,115	33	17	50
63	664	416	1,080	32	17	49
平 成 元	649	397	1,046	31	17	48
2	643	362	1,005	31	15	46
3	631	340	971	31	15	46
4	616	320	936	31	14	45
5	576	319	895	30	13	43
6	555	318	873	31	12	43
7	556	325	881	30	12	42
8	526	321	847	29	12	41
9	526	307	833	29	12	41
10	542	284	826	29	11	40
11	530	256	786	29	10	39
12	509	251	760	28	10	38
13	492	275	767	27	11	38

生涯学習・社会教育施設及び事業等の利用状況

I 公民館

1 令和4年度 公民館事業参加状況

(単位:人)

項目 学級(講座)名	開設件数	実施日数	参加者数	延べ 参加者数	備 考
生きがいセミナー	11	54	567	1,194	
地区連携講座	11	15	354	354	
家庭教育学級	-	8	452	452	
青少年体験学習事業	3	4	141	141	
市民講座	3	5	112	135	
市民IT講座	5	16	100	261	
計	33	102	1,726	2,537	

2 令和4年度公民館施設利用状況

(単位:人)

利用者別 館別	国・県・市		社会教育団体		一般団体		サークル等		総数	
	件数	利用者	件数	利用者	件数	利用者	件数	利用者	件数	利用者
カメリアホール (中央公民館) (盛地区公民館)	128	3,605	788	10,076	326	3,365	299	2,008	1,541	19,054
大船渡地区公民館	91	17,743	228	3,311	35	1,361	99	1,010	453	23,425
末崎地区公民館	46	2,845	102	1,650	43	913	79	522	270	5,930
赤崎地区公民館	34	3,175	24	371	12	388	0	0	70	3,934
蛸ノ浦地区公民館	47	1,589	4	15	264	1,777	54	391	369	3,772
猪川地区公民館	62	11,030	576	9,446	3	16	316	3,827	957	24,319
立根地区公民館	13	439	28	436	74	721	184	670	299	2,266
日頃市地区公民館	75	2,421	16	219	26	376	0	0	117	3,016
三陸公民館 (越喜来地区公民館)	635	7,339	246	2,387	116	1,887	14	85	1,011	11,698
綾里地区公民館	—	—	—	—	—	—	—	—	—	—
吉浜地区公民館	—	—	—	—	—	—	—	—	—	—
合計	1,131	50,186	2,012	27,911	899	10,804	1,045	8,513	5,087	97,414

Ⅱ 図書館

1 年度別の当該年度増加数・蔵書数の推移

(単位:冊)

年 度	平成 29 年度	平成 30 年度	令和元年度	令和2年度	令和3年度	令和4年度
当該年度増加数	2,926	2,114	3,098	3,670	3,770	3,352
※1						
購入	2,769	3,304	3,224	3,360	3,529	3,145
寄贈等	157	338	1,402	310	241	207
除 籍	0	1,528	1,528	0	0	0
蔵書数	150,748	152,862	155,960	159,630	163,400	166,752

※1 当該年度増加数 = 購入 + 寄贈等 - 除籍

2 分類別蔵書数

(令和 5 年 3 月 31 日現在)

分 類	冊数	分 類	冊数
0.総記	3,109	7.芸術	10,354
1.哲学・宗教	3,727	8.言語	1,822
2.歴史・地理	7,696	9.文学	43,964
3.社会科学	11,858	K.郷土資料	16,290
4.自然科学	6,415	J.児童書	50,318
5.技術	7,752	計	166,752
6.産業	3,447		

3 年度別貸出冊数の推移

(単位:冊)

分 類	平成 29 年度	平成 30 年度	令和元年度	令和2年度	令和3年度	令和4年度
館 内 個人貸出	112,586	106,339	96,405	92,152	99,894	105,035
館 内 団体貸出	1,875	1,585	2,116	1,202	2,349	4,023
移動図書館車 個人貸出	3,265	3,695	3,698	5,376	3,979	3,734
移動図書館車 団体貸出	22,868	22,603	22,835	22,571	21,505	20,638
計	140,594	134,222	125,054	121,301	127,727	133,430

Ⅲ 博物館

1 常設展示資料の数

(令和5年4月1日現在)

分類		考古	歴史	民俗	地質	生物	その他	合計
実物	件数	85	5	115	439	38	1	683
	点数	245	5	310	592	38	5	1,195
模型	件数	3	—	13	—	—	—	16
	点数	3	—	13	—	—	—	16
複製	件数	57	1	—	6	—	—	64
	点数	62	1	—	8	—	—	71
図表	件数	7	5	3	17	—	—	32
	点数	7	5	3	18	—	—	33
写真	件数	3	35	9	8	23	—	78
	点数	3	36	13	8	23	—	83
視聴覚資料	件数	—	—	3	—	—	4	7
	点数	—	—	8	—	—	4	12
解説パネル	件数	10	6	15	16	5	7	59
	点数	16	6	15	20	6	7	70
合計	件数	165	52	158	486	66	12	939
	点数	336	53	362	646	67	16	1,480

2 利用者数の推移

(単位:人)

年度	小・中学生	高校生	一般	合計
昭和 39	740	26	1,765	2,531
40	825	65	454	1,344
41	1,242	44	700	1,986
42	764	73	389	1,226
43	2,286	9	554	2,849
44	2,412	28	350	2,790
45	2,277	50	294	2,621
46	2,806	25	275	3,106
47	4,714	5	457	5,176
48	4,894	25	784	5,703
49	4,469	27	1,026	5,522
50	3,432	65	2,119	5,616
51	2,073	80	1,075	3,228
52	2,127	37	1,002	3,166
53	2,543	151	592	3,286
54	1,831	48	651	2,530
55	2,147	138	1,019	3,304
56	653	1	126	780
57	4,738	355	13,656	18,749
58	4,068	557	11,065	15,690
59	4,679	406	13,791	18,876
60	4,712	770	14,265	19,747
61	4,420	563	12,296	17,279
62	4,250	364	13,271	17,885
63	3,762	571	12,252	16,585
平成元	3,162	328	10,433	13,923
2	2,803	399	9,275	12,477
3	3,241	414	9,811	13,466
4	2,436	223	8,837	11,496
5	3,000	300	9,755	13,055

年 度	小・中学生	高校生	一 般	合 計
6	3,009	141	8,961	12,111
7	2,450	194	8,435	11,079
8	1,910	173	7,510	9,593
9	1,755	103	8,251	10,109
10	2,005	106	6,494	8,605
11	1,956	116	7,439	9,511
12	1,341	118	5,334	6,793
13	2,218	127	6,772	9,117
14	2,413	115	7,651	10,179
15	2,253	195	6,953	9,401
16	2,272	222	7,634	10,128
17	2,237	512	7,531	10,280
18	2,194	355	6,746	9,295
19	2,096	116	5,792	8,004
20	1,791	361	6,546	8,698
21	1,833	185	5,199	7,217
22	1,236	351	5,748	7,335
23	465	18	2,138	2,621
24	1,694	130	5,380	7,204
25	1,054	44	5,413	6,511
26	1,298	167	7,484	8,949
27	1,920	191	7,760	9,871
28	1,511	164	7,914	9,589
29	1,137	210	6,344	7,691
30	1,261	76	6,320	7,657
令和元	1,515	118	5,745	7,378
2	583	65	1,835	2,483
3	982	58	3,595	4,635
4	1,120	428	4,750	6,298
累計	137,015	11,306	336,013	484,334

体育施設利用状況

I 令和4年度 学校体育施設開放状況

(単位:件、人)

学校名	利用件数	利用者数	学校名	利用件数	利用者数
盛小学校	329	7,255	第一中学校	64	990
大船渡小学校	320	7,679	大船渡中学校	228	2,213
末崎小学校	195	3,240	末崎中学校	139	2,384
赤崎小学校	443	9,929	東朋中学校	421	6,753
猪川小学校	409	8,812	中学校計	852	12,340
立根小学校	657	15,990	合計	4,528	92,995
日頃市小学校	233	2,762			
大船渡北小学校	273	5,148			
綾里小学校	222	5,851			
越喜来小学校	594	13,968			
吉浜小学校	1	21			
小学校計	3,676	80,655			

学校保健

I 令和4年度 児童・生徒の体位

※岩手県と国は令和3年度学校保健統計調査(速報)

1 身長

(単位:cm)

区 分		小1	小2	小3	小4	小5	小6	中1	中2	中3
大船渡市	男	117.3	123.6	127.3	134.2	139.7	146.3	154.1	161.9	165.8
	女	116.5	122.1	128.3	134.8	141.1	148.3	151.6	154.9	156.1
岩手県	男	117.1	123.2	129.2	134.2	139.8	147.2	153.6	160.5	166.2
	女	116.8	122.5	128.1	134.7	142.0	147.9	152.1	155.4	156.5
全 国	男	116.7	122.6	128.3	133.8	139.3	145.9	153.6	160.6	165.7
	女	115.8	121.8	127.6	134.1	140.9	147.3	152.1	155.0	156.5

2 体重

(単位:kg)

区 分		小1	小2	小3	小4	小5	小6	中1	中2	中3
大船渡市	男	22.6	25.6	28.4	32.6	36.8	40.6	46.7	53.0	55.0
	女	22.2	24.7	28.7	32.5	37.0	42.0	45.6	48.8	50.9
岩手県	男	22.2	25.2	29.4	32.2	36.1	41.9	45.9	50.3	56.8
	女	22.2	25.0	27.3	32.0	36.6	41.3	45.5	49.1	51.6
全 国	男	21.7	24.5	27.7	31.3	35.1	39.6	45.2	50.0	54.7
	女	21.2	23.9	27.0	30.6	35.0	39.8	44.4	47.6	50.0

Ⅱ 令和4年度 児童生徒の疾病・異常被患率

※国は令和3年度学校保健統計調査(速報)

※県は令和4年度定期健康診断結果

1 内科関係

	区分	在籍者数	脊柱側弯症・脊柱異常		胸郭異常		感染性皮膚疾患		アトピー性皮膚炎		心臓疾患		心電図異常		その他の疾病異常	
			人	%	人	%	人	%	人	%	人	%	人	%	人	%
小学校	大船渡市	1,375	6	0.44	0	0.00	0	0.00	30	2.19	10	0.79	8	3.59	36	2.62
	岩手県	54,168	407	0.76	49	0.09	51	0.10	1,223	2.29	237	0.45	270	3.22	3,814	7.17
	全国	-	-	-	-	-	-	-	-	3.20	-	0.83	-	2.50	-	-
中学校	大船渡市	719	7	1.01	2	0.29	0	0	30	4.31	10	1.44	9	3.80	57	8.19
	岩手県	29,160	629	2.25	45	0.16	12	0.04	670	2.38	144	0.51	401	4.27	2,635	9.25
	全国	-	-	-	-	-	-	-	-	2.95	-	0.98	-	3.07	-	-

※ 疾病率はそれぞれの受検者数の割合による

2 眼科関係

	区分	視力(非矯正者)					視力(矯正者)				
		受検者数	裸眼視力1.0未満		左のうち0.3未満		受検者数	矯正視力1.0未満		左のうち0.3未満	
			人	人	%	人		%	人	人	%
小学校	大船渡市	1,099	270	24.57	21	1.91	273	194	71.06	14	5.13
	岩手県	45,836	16,301	35.56	2,144	4.68	8,286	6,332	76.42	752	9.08
中学校	大船渡市	390	101	25.90	14	3.59	316	145	45.89	5	1.58
	岩手県	18,201	7,882	43.31	1,456	8.00	10,952	8,037	73.38	706	6.45

	区分	受検者数	眼の検査					
			感染性眼疾患		アレルギー性眼疾患		その他の眼疾患	
			人	%	人	%	人	%
小学校	大船渡市	1,366	0	0.00	0	0.00	72	5.27
	岩手県	52,937	1	0.00	2,781	5.25	1,253	2.37
中学校	大船渡市	693	0	0.00	0	0.00	46	6.64
	岩手県	27,623	2	0.01	1,278	4.63	776	2.81

3 耳鼻科関係

	区分	聴力検査			耳鼻咽喉頭の検査								
		受検者数	難 聴		受検者数	耳 疾 患		アレルギー性 鼻 疾 患		その他の鼻疾患 ・副鼻腔疾患		咽喉頭疾患	
			人	人		%	人	人	%	人	%	人	%
小学校	大船渡市	838	2	0.24	911	38	4.17	57	6.26	3	0.33	0	0.00
	岩手県	35,111	198	0.56	41,195	2,681	6.51	8,032	19.50	1,238	3.01	487	1.18
	全 国	-	-	0.58	-	-	6.76	-	-	-	-	-	0.89
中学校	大船渡市	475	3	0.63	227	10	4.41	18	7.93	0	0.00	1	0.44
	岩手県	19,180	99	0.52	14,999	864	5.76	3,045	20.30	427	2.85	85	0.57
	全 国	-	-	0.30	-	-	4.89	-	-	-	-	-	0.49

※大船渡市受検対象者は小学校1～3年、5年、中学校1年

Ⅲ 令和4年度 児童生徒の健康管理検診結果

※対象者:小4・中1(一部小5・中2・中3)

(単位:人)

学 校	区 分	一次 検診 受診者	うち 血液 検査 受診者	一 次 検 診 判 定											
				貧血に関する検査				生活習慣病に関する検査							
				A判定者		C判定者		A判定者		B判定者		C判定者		D判定者	
				人	%	人	%	人	%	人	%	人	%	人	%
小学校		232	34	197	99.5	1	0.5	163	70.3	28	12.1	12	5.2	29	12.5
中学校		269	15	229	90.2	25	9.8	208	77.3	37	13.8	13	4.8	11	4.1
合 計		501	49	426	94.2	26	5.8	371	74.1	65	13.0	25	5.0	40	8.0

※A=正常、B=経過観察、C=二次検査対象、D=採血未受診

Ⅳ 令和4年度 児童生徒のう歯等調査

学 年	区 分	受検者数 人	う歯のある者		1人平均 う歯本数	1人平均う歯 未処置歯本数	1人平均う歯 処置歯本数
			人	%			
小 学 校	1年	222	9	4.1	0.08	0.05	0.02
	2年	233	24	10.3	0.27	0.18	0.09
	3年	209	36	17.2	0.50	0.36	0.14
	4年	234	60	25.6	0.75	0.52	0.23
	5年	225	57	25.3	0.86	0.54	0.32
	6年	247	86	34.8	1.19	0.62	0.57
	大船渡市	1370	272	19.9	0.62	0.38	0.23
	岩手県	53,253	5,879	11.0	0.25	0.11	0.14
	全 国	-	-	39.0	-	-	-
中 学 校	1年	231	107	46.3	1.81	1.58	0.22
	2年	229	129	56.3	3.17	2.65	0.53
	3年	228	122	53.5	3.15	2.54	0.59
	大船渡市	688	358	52.0	2.71	2.25	0.45
	岩手県	27,709	7,327	26.4	0.95	0.35	0.59
	全 国	-	-	30.38	0.63	0.23	0.39

指定文化財等

I 指定文化財

指定区分	種 別	名 称	員数	所在地	指定年月日
国指定 (9件)	重要無形民俗文化財	吉浜のスネカ	1	三陸町吉浜	平 16. 2. 6
	重要有形民俗文化財	大船渡のまるた	1	末崎町	昭 33. 4. 18
	史跡	下船渡貝塚	1	大船渡町	昭 9. 1. 22
		蛸ノ浦貝塚	1	赤崎町	昭 9. 1. 22
		大洞貝塚	1	赤崎町	平 13. 8. 13
	名勝	珊瑚島	1	大船渡町	昭 18. 8. 27
	名勝・天然記念物	基石海岸	1	末崎町	昭 12. 6. 15
	天然記念物	館ヶ崎角岩岩脈	1	末崎町	昭 14. 9. 7
		樋口沢ゴトランド紀化石産地	1	日頃市町	昭 32. 5. 8
県指定 (10件)	有形文化財(彫刻)	木造如来坐像	1	猪川町	昭 29. 4. 5
		木造十一面観音菩薩立像	3	猪川町	昭 50. 3. 4
	有形文化財(工芸)	懸仏 附宮殿形厨子	19 附 3	末崎町	昭 50. 3. 4
	無形民俗文化財	浦浜念仏剣舞	1	三陸町越喜来	平 18. 9. 26
		板用肩怒剣舞	1	日頃市町	平 30. 12. 7
		門中組虎舞	1	末崎町	平 25. 4. 5
	有形民俗文化財	大船渡のマルタ	1	末崎町	昭 33. 5. 16
		巡礼納札	1	三陸町越喜来	昭 54. 8. 17
	史跡	関谷洞窟住居跡	1	日頃市町	昭 32. 7. 19
	天然記念物	大船渡の三面椿	1	末崎町	昭 44. 6. 6
市指定 (68件)	有形文化財(彫刻)	木造不動明王立像	1	猪川町	昭 47. 3. 25
		木造十一面観世音菩薩立像	1	猪川町	昭 47. 3. 25
		木造聖徳太子立像	1	猪川町	昭 47. 3. 25
		木造如来仏頭部	1	猪川町	昭 47. 3. 25
		獅子頭	1	末崎町	昭 47. 3. 25
		高麗犬	1 対	末崎町	昭 47. 3. 25
		貴徳面	1 対	末崎町	昭 47. 3. 25
		木造地藏菩薩半跏像	1	猪川町	平 11. 10. 1
		木造地藏・十王・奪衣婆像	12	赤崎町	平 11. 10. 1
		木造孝養太子立像	1	赤崎町	平 11. 10. 1
		有形文化財(工芸)	太鼓胴	1	末崎町
	鰐口		1	末崎町	昭 47. 3. 25
	額字		3	末崎町	昭 47. 3. 25
	釜		2	末崎町	昭 47. 3. 25
	椀		2	末崎町	昭 47. 3. 25
	錫杖頭		1	末崎町	昭 47. 3. 25
	瓶子		2	末崎町	昭 47. 3. 25
	古版木		2	末崎町	昭 47. 3. 25
	金銅千手観音立像懸仏		1	末崎町	平 25. 1. 23
	銅造馬頭観音坐像懸仏附木造厨子	1	立根町	平 25. 1. 23	

指定区分	種 別	名 称	員数	所在地	指定年月日	
市指定	有形文化財(典籍)	御意書	1 附 1	末崎町	昭 47. 3. 25	
	有形文化財(歴史資料)	七條袈裟	1	三陸町吉浜	昭 53. 2. 10	
	有形文化財(考古資料)	石塔婆	2	三陸町越喜来	昭 53. 2. 10	
		庚申碑	1	三陸町綾里	昭 53. 2. 10	
	有形民俗文化財	恵比須像	1	三陸町綾里	昭 53. 2. 10	
		八将神	8	三陸町越喜来	昭 53. 2. 10	
	無形民俗文化財	小通鹿踊り	1	日頃市町	昭 44. 4. 1	
		永浜鹿踊り	1	赤崎町	昭 44. 4. 1	
		笹崎鹿踊り	1	大船渡町	昭 44. 4. 1	
		菅生田植踊り	1	立根町	昭 44. 4. 1	
		盛町曲録	1	盛町	昭 44. 4. 1	
		甲子鎧剣舞	1	日頃市町	昭 44. 4. 1	
		赤沢鎧剣舞	1	大船渡町	昭 44. 4. 1	
		川原鎧剣舞	1	立根町	昭 44. 4. 1	
		前田鹿踊り	1	猪川町	昭 44. 10. 1	
		平組はしご虎舞	1	末崎町	昭 44. 10. 1	
		坂本沢鹿踊り	1	日頃市町	昭 51. 10. 1	
		大森肩怒剣舞	1	日頃市町	昭 58. 10. 17	
		石橋鎧剣舞	1	日頃市町	昭 60. 7. 25	
		吉浜鎧剣舞	1	三陸町吉浜	平 11. 2. 1	
		崎浜念仏剣舞	1	三陸町越喜来	平 12. 7. 1	
		根白剣舞	1	三陸町吉浜	平 12. 7. 1	
		野形剣舞	1	三陸町綾里	平 12. 7. 1	
		白浜剣舞	1	三陸町綾里	平 12. 7. 1	
		上甫嶺念仏剣舞	1	三陸町越喜来	平 12. 7. 1	
		金津流浦浜獅子躍	1	三陸町越喜来	平 12. 7. 1	
		史跡	細野一里塚	1	立根町	昭 63. 1. 1
			河内一里塚	1	三陸町越喜来	昭 53. 2. 10
			平根一里塚	1	三陸町吉浜	昭 53. 2. 10
	白木沢一里塚		1	三陸町吉浜	昭 53. 2. 10	
	鍬台一里塚		1	三陸町吉浜	昭 53. 2. 10	
	宮野貝塚		1	三陸町綾里	昭 53. 2. 10	
	新崎河内一里塚		1	三陸町越喜来	平 9. 3. 10	
	名勝	不動滝	1	三陸町綾里	昭 53. 2. 10	
	天然記念物	いちよう	1	日頃市町	昭 47. 3. 25	
		奥州しだれ桜	1	日頃市町	昭 47. 3. 25	
		いちよう	2	日頃市町	昭 47. 3. 25	
		奥州しだれ桜	1	盛町	昭 47. 3. 25	
		奥州しだれ桜	1	赤崎町	昭 47. 3. 25	
		紅ひがん桜	1	盛町	昭 47. 3. 25	
		紅ひがん桜	1	盛町	昭 47. 3. 25	
		かや	1	末崎町	昭 47. 3. 25	
		もみ	1	末崎町	昭 47. 3. 25	
		杉	5	末崎町	昭 47. 3. 25	
		いちよう	1	大船渡町	昭 47. 3. 25	
		かつら	1	日頃市町	昭 48. 2. 25	

指定区分	種 別	名 称	員数	所在地	指定年月日
市指定	天然記念物	老杉	1	三陸町越喜来	昭 53. 2. 10
		株椿	1	三陸町越喜来	昭 53. 2. 10

Ⅱ 埋蔵文化財包蔵地

No.	遺 跡 名	種 別	時 代	所 在 地
1	上甲子Ⅰ	散布地	縄文	日頃市町字上甲子
2	上甲子Ⅱ	散布地	縄文	日頃市町字上甲子
3	上甲子Ⅲ	散布地		日頃市町字下甲子
4	下甲子	散布地	縄文	日頃市町字下甲子
5	上代	散布地	縄文	日頃市町字上代
6	上鷹生	集落跡	縄文	日頃市町字上鷹生、下鷹生、上代
7	鷹生	集落跡	縄文・古墳	日頃市町字上鷹生、下鷹生
8	下鷹生	集落跡	縄文	日頃市町字下鷹生
9	大野林Ⅰ	散布地	縄文	日頃市町字庄五郎新田
10	大野林Ⅱ	散布地	縄文	日頃市町字庄五郎新田、大野林
11	上宿	散布地	縄文	日頃市町字上宿
12	大原野	散布地	縄文	日頃市町字上宿
13	中宿	散布地	縄文	日頃市町字中宿、上宿
14	関谷	散布地	縄文	日頃市町字関谷
15	関谷洞窟住居跡	洞穴	縄文～古墳	日頃市町字関谷
16	松館	城館跡	中世	日頃市町字関谷、下鷹生
17	行人沢	散布地		日頃市町字上坂本沢
18	板用	散布地	縄文	日頃市町字中板用
19	舟野	集落跡	縄文・古代	日頃市町字舟野、郷道
20	平山	散布地	縄文	日頃市町字平山
21	大畑野	散布地	縄文・古代	立根町字大畑野
22	萱中Ⅰ	散布地	縄文	立根町字萱中
23	萱中Ⅱ	散布地	縄文	立根町字萱中
24	萱中Ⅲ	散布地	縄文	立根町字萱中
25	萱中Ⅳ	散布地	縄文	立根町字萱中、田谷
26	上手	散布地	縄文	立根町字平田
27	野尻Ⅰ	散布地	縄文	立根町字野尻
28	野尻Ⅱ	散布地	縄文	立根町字野尻、小森、平田
29	細野Ⅰ	散布地	縄文	立根町字細野
30	細野Ⅱ	散布地	縄文	立根町字細野、大畑野
31	細野Ⅲ	散布地	縄文	立根町字細野
32	沼田	散布地	縄文	立根町字沼田
33	関端	散布地	縄文	立根町字関谷
34	川原城	城館跡	中世	立根町字向田
35	久保	散布地	縄文	立根町字久保
36	桑原	散布地	縄文	立根町字桑原
37	堰口	散布地	縄文	立根町字堰口、釜石沢
38	堀内館(御獄古館)	城館跡	中世	立根町字岩脇
39	前田	散布地	縄文	猪川町字前田
40	猪川城	城館跡	中世	猪川町字前田、下権現堂
41	迎館	城館跡	中世	猪川町字轆轤石

No.	遺跡名	種別	時代	所在地
42	殿位	その他の墓	中世・近世	猪川町字轆轤石
43	殿位Ⅱ	その他の墓	中世・近世	猪川町字轆轤石、立根町字宮田
44	名高根	集落跡	縄文・奈良・平安	猪川町字長洞
45	下富岡	散布地	縄文・平安	猪川町字長洞
46	長洞	散布地	縄文	猪川町字長洞
47	畑中	散布地	縄文	猪川町字富岡
48	上富岡	散布地	縄文・古墳	猪川町字富岡
49	上富岡Ⅱ	散布地	縄文・奈良・平安	猪川町字富岡
50	八幡	散布地	縄文	猪川町字中井沢
51	下中井	散布地	縄文・奈良	猪川町字中井沢
52	長谷堂貝塚群	貝塚・集落跡	縄文～弥生・平安	猪川町字中井沢、長谷堂、善蔵敷
53	長谷堂東	散布地	古墳	猪川町字長谷堂
54	小山長根	散布地	縄文・古墳	猪川町字善蔵敷
55	善蔵敷	散布地	縄文・平安	猪川町字善蔵敷
56	ソレッコ	散布地	縄文	猪川町字善蔵敷
57	天神山	散布地	縄文	盛町字柿ノ木沢
58	根ノ城(根岸城)	城館跡	中世	盛町字館下
59	沢川	散布地	縄文?	盛町字沢川
60	田茂山城	城館跡	中世	盛町字下館下
61	中井貝塚	貝塚・集落跡	縄文・奈良	赤崎町字中井
62	向山	散布地	縄文	赤崎町字中井
63	長谷寺	寺院跡・集落跡・散布地	縄文・平安	赤崎町字中井
64	中井	散布地	縄文	赤崎町字中井
65	赤洞	散布地	平安	赤崎町字中井
66	沢田	散布地	縄文	赤崎町字沢田
67	沢田城(館)	城館跡	中世	赤崎町字沢田
68	沢田貝塚	貝塚	縄文	赤崎町字沢田
69	尾久根山	散布地	縄文	赤崎町字跡浜
70	大洞貝塚	貝塚・集落跡	縄文・弥生	赤崎町字大洞
71	後ノ入	散布地	縄文	赤崎町字後ノ入
72	赤崎城(生形館)	城館跡	中世	赤崎町字山口
73	生形貝塚	貝塚	縄文	赤崎町字山口
74	礼林	散布地	縄文	赤崎町字山口
75	下清水	散布地	縄文	赤崎町字清水
76	清水貝塚	貝塚	縄文	赤崎町字清水
77	蛸ノ浦貝塚	貝塚	縄文	赤崎町字蛸ノ浦
78	森館	城館跡	中世	赤崎町字蛸ノ浦
79	鳥沢	貝塚?	縄文	赤崎町字鳥沢
80	長崎	散布地	縄文	赤崎町字長崎
81	長崎貝塚	貝塚	縄文	赤崎町字長崎
82	外口	散布地	縄文	赤崎町字外口
83	鬼沢	散布地	縄文	赤崎町字合足
84	地ノ森	散布地	古墳	大船渡町字地ノ森
85	富沢貝塚Ⅰ	貝塚	縄文	大船渡町字富沢
86	富沢貝塚Ⅱ	貝塚	縄文	大船渡町字富沢

No.	遺跡名	種別	時代	所在地
87	赤沢	散布地	縄文	大船渡町字赤沢
88	上山	散布地	縄文	大船渡町字明神前
89	田中貝塚	散布地	縄文	大船渡町字明神前
90	上方	散布地	縄文	大船渡町字笹崎
91	下船渡	散布地	縄文	大船渡町字下船渡
92	下船渡貝塚	貝塚	縄文・弥生	大船渡町字宮ノ前
93	丸森Ⅰ	散布地	縄文	大船渡町字丸森、下船渡
94	丸森Ⅱ	散布地	縄文	大船渡町字丸森
95	丸森Ⅲ	集落跡	縄文	大船渡町字丸森
96	船河原	散布地	縄文	末崎町字船河原
97	峯岸	散布地・集落跡	縄文・中世	末崎町字峯岸
98	内田貝塚	貝塚・集落跡	縄文	末崎町字内田
99	細浦上の山貝塚	貝塚	縄文	末崎町字細浦
100	細浦	祭祀跡		末崎町字神坂、小細浦
101	鬼沢貝塚(山岸貝塚)	貝塚	縄文	末崎町字山岸
102	小細浦貝塚	貝塚	縄文	末崎町字山岸
103	中屋敷	散布地	縄文	末崎町字上山
104	平林	散布地	縄文	末崎町字平林、小田、大田、作沢
105	門之浜	散布地	縄文・平安	末崎町字大田、鶴巻
106	名越	散布地	縄文	末崎町字赤土倉
107	赤土倉	散布地		末崎町字赤土倉
108	山根	散布地	旧石器?	末崎町字中森
109	末崎城	城館跡	中世	末崎町字西館
110	碁石	散布地	旧石器?・縄文	末崎町字大浜
111	梅神	集落跡	縄文	末崎町字高清水
112	高館城	城館跡	中世	綾里字館
113	宮野貝塚	貝塚・集落跡	縄文・弥生・平安・中世・近世	綾里字宮野、平館、中曾根
114	砂子浜貝塚	貝塚	縄文	綾里字砂子浜
115	小石浜	散布地	縄文	綾里字小石浜
116	荒友	散布地	縄文	綾里字館ヶ森
117	館ヶ森貝塚	貝塚	縄文	綾里字館ヶ森
118	新釜	散布地	縄文	綾里字砂子浜
119	垂水	散布地	縄文・古代	綾里字田浜下
120	道尻貝塚	貝塚	縄文	綾里字田浜下
121	岩崎	散布地	縄文	綾里字清水
122	槻館	城館跡	中世	綾里字石浜
123	大畑野	散布地	縄文	綾里字大畑野
124	馬の背	散布地	縄文	綾里字大明神
125	殿畑	散布地	縄文	綾里字殿畑
126	大平	散布地	縄文	綾里字殿畑
127	柳沢	散布地	縄文	綾里字殿畑
128	寺屋敷	散布地	縄文	綾里字白浜
129	平館	城館跡・散布地	縄文・中世	綾里字平館
130	野形館(花輪館)	城館跡	中世	綾里字野形、清水
131	野形	散布地	縄文	綾里字野形
132	野々前貝塚	貝塚	縄文	綾里字野々前

No.	遺跡名	種別	時代	所在地
133	向山	散布地	縄文	綾里字野々前
134	黒木	散布地	縄文	綾里字野々前
135	清水	生産遺跡・集落跡	縄文・弥生・平安	綾里字清水
136	烏頭Ⅰ	散布地	縄文	越喜来字烏頭
137	烏頭Ⅱ	散布地	縄文	越喜来字烏頭
138	河内Ⅰ	散布地	縄文	越喜来字小出
139	河内Ⅱ	散布地	縄文	越喜来字小出
140	岡倉	散布地	縄文	越喜来字小出
141	野合	散布地	縄文	越喜来字小出
142	河内一里塚	一里塚	近世	越喜来字小出
143	新峠河内一里塚	一里塚	近世	越喜来字小出
144	小出館	城館跡・散布地	縄文・弥生・中世	越喜来字小出
145	小出貝塚	貝塚	縄文	越喜来字小出
146	小出Ⅰ	集落跡	縄文	越喜来字小出
147	小出Ⅱ	散布地	縄文	越喜来字所通
148	小峠	散布地	縄文	越喜来字所通
149	平田館	城館跡	中世	越喜来字小泊
150	杉下	散布地	縄文	越喜来字杉下
151	寺田	散布地	縄文・古代	越喜来字杉下
152	藤野田	散布地	縄文	越喜来字杉下
153	本丸館	城館跡・散布地	縄文・中世	越喜来字杉下
154	前田	散布地	縄文	越喜来字前田
155	前田Ⅱ	散布地	縄文	越喜来字前田
156	久保コ	散布地	縄文	越喜来字前田
157	皿米	散布地	縄文	越喜来字大平、仲崎浜
158	田代	集落跡	縄文	越喜来字仲崎浜
159	鬼沢	散布地	縄文	越喜来字甫嶺
160	上甫嶺	散布地	縄文	越喜来字東上甫嶺
161	泊貝塚	貝塚	縄文	越喜来字泊、小泊
162	井戸洞	散布地	縄文	越喜来字井戸洞
163	井戸洞Ⅱ	散布地	縄文	越喜来字井戸洞
164	滝之沢	散布地	縄文	越喜来字井戸洞
165	高森館	城館跡	中世	越喜来字肥の田
166	中村	集落跡	縄文	越喜来字浪板
167	浪板Ⅰ	散布地	縄文	越喜来字浪板
168	浪板Ⅱ	集落跡	縄文	越喜来字浪板
169	下山	散布地	縄文・古代	越喜来字浪板
170	中村貝塚	集落跡	縄文	越喜来字浪板、杉下
171	中野	散布地・集落跡	縄文・平安	越喜来字仲崎浜
172	船造	集落跡	縄文	越喜来字浪板
173	鍛冶沢	散布地・生産遺跡	縄文・弥生・中世	越喜来字小出
174	向浜貝塚	貝塚	縄文	吉浜字横石
175	沖田	散布地	縄文	吉浜字沖田、上野
176	鋤台一里塚	一里塚	近世	吉浜字根白
177	向野貝塚	貝塚	縄文	吉浜字向野

No.	遺跡名	種別	時代	所在地
178	根白貝塚	貝塚	縄文	吉浜字根白
179	吉浜十二役貝塚	貝塚	縄文	吉浜字十二役
180	高館	城館跡	中世	吉浜字上野
181	吉浜城	城館跡	中世	吉浜字上野
182	千歳貝塚	貝塚	縄文	吉浜字千歳
183	浜の内	散布地	縄文	吉浜字千歳
184	白木沢一里塚	一里塚	近世	吉浜字扇洞
185	増館貝塚	貝塚	縄文	吉浜字増館
186	大野	散布地	縄文	吉浜字大野
187	大野Ⅱ	散布地	縄文	吉浜字大野
188	中井	散布地	縄文	吉浜字中井
189	平根一里塚	一里塚	近世	吉浜字平根
190	丸森一里塚	一里塚	近世	大船渡町字丸森
191	寒風	散布地	縄文	立根町字寒風
192	扇洞	集落跡	縄文・弥生	吉浜字扇洞
193	細野一里塚	一里塚	近世	立根町字細野
194	宮野	散布地	縄文	綾里字宮野
195	新釜貝塚	貝塚	縄文	綾里字砂子浜

災害応急対策

I 令和5年度大船渡市災害対策本部教育対策部の編成

災害対策については、大船渡市地域防災計画に基づいて行うものとする。災害が発生し、又は発生する恐れがある場合において、災害応急対策が迅速かつ的確に行われるよう、教育対策関係の組織体系を別表のとおりとする。

II 市立学校における有事への対応

有事の際には、連絡網や交通網の遮断が予想され、著しい混乱が予想される。したがって、その対応には緊急かつ適切な判断が求められる。学校ではあくまでも児童・生徒の生命の安全確保を最優先した対応を図るものとする。

1 津波(注意報・警報発令)の場合における対応

- A 児童・生徒の登校前
 - 児童・生徒は登校させない(学校連絡網のほか、防災無線等での連絡)。
 - 家庭の責任において、家族とともに避難させる。
- B 児童・生徒の在校中
 - 学校に待機させる。
 - 警報注意報が解除されるまで、学校の責任において避難する。
 - 保護者が学校に迎えに来てでも引き渡さない。ただし注意報の場合は、校長が安全を確保できると判断した場合のみ、引渡しカード等に記入してもらい、確実に確認し引き渡す。
 - 待機・避難中は、児童・生徒の所在確認を怠らない。
 - 教育委員会と連絡を密にし、対応を図る。
- C 児童・生徒の登下校中
 - 地域での避難指示に従う。
 - 学校・保護者・地域で適切に対応する。
 - 通学路の安全性及び一時避難できる近隣の公園・公共施設等を平素から把握して、緊急時に適切な行動がとれるよう連絡体制を策定し、訓練をしておく。
 - スクールバスでの登下校中の際は、運転手が情報を確認した時点において、安全な場所に車両を停止させ、学校等と連絡を取り合いながら対応する。

- ◇ 校長は、児童生徒の安全確認の状況、とった措置、校舎等の状況について市教委に連絡すること。
- ◇ 避難所に指定されている学校は、避難所(体育館・校庭)を開放する。避難所の開放は、原則として所定の地区組織が行うが、職員が学校にいる時間においては、職員がすみやかに開放する。なお、避難所開設後は、災害対策本部又は地区本部の役員に一切を委ねる。

【第一避難場所】 盛小学校グラウンド
赤崎小学校グラウンド

大船渡北小学校グラウンド
越喜来小学校グラウンド
大船渡中学校グラウンド
東朋中学校グラウンド
旧綾里中学校グラウンド

【第二避難場所】

盛小学校体育館
末崎小学校体育館
赤崎小学校体育館
猪川小学校体育館
立根小学校体育館
大船渡北小学校体育館
越喜来小学校体育館
第一中学校体育館
大船渡中学校体育館
末崎中学校体育館
東朋中学校体育館
旧綾里中学校体育館

2 学校での教育活動中における対応

- (1) 地震の場合 ○ 避難訓練どおりに避難誘導する。
ただし、建物の損壊状況や落下物(屋根瓦等)の状況を考慮しながら、避難誘導すること。
- (2) 火事の場合 ○ 避難訓練どおりに避難誘導する。
ただし、火元や煙、さらには校舎の建築構造に留意しながら、避難誘導すること。
- (3) 大雨・強風の場合 ○ 状況に応じて対応する。
児童・生徒を帰宅させる場合には、特に下校途中の安全確保に留意すること(通学路の河川や橋などの状況確認、保護者への連絡など)。状況によっては、教師引率による集団下校、第一中学校区(日頃市町、三陸町越喜来及び三陸町吉浜)、東朋中学校区(赤崎町及び綾里町)、赤崎小学校区及び三陸地域(各小学校区)ではスクールバスの手配も考える。

3 その他

- 児童・生徒の安全確認がされた後、教職員の安全確保のため、学校長の判断により勤務を解くことができる。

別表 令和5年度大船渡市災害対策本部教育対策部編成表

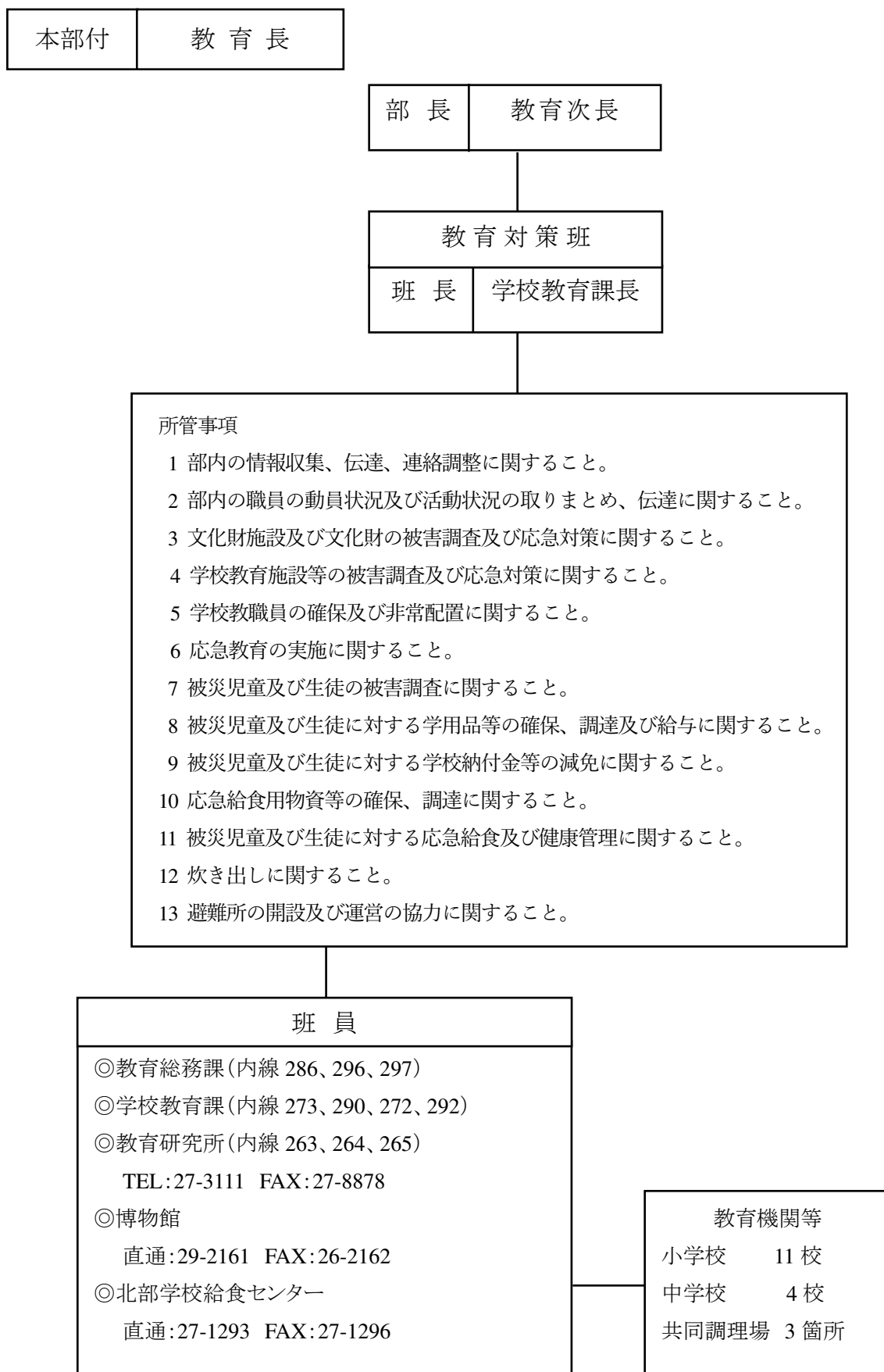

教育機関等位置図（大船渡地区）

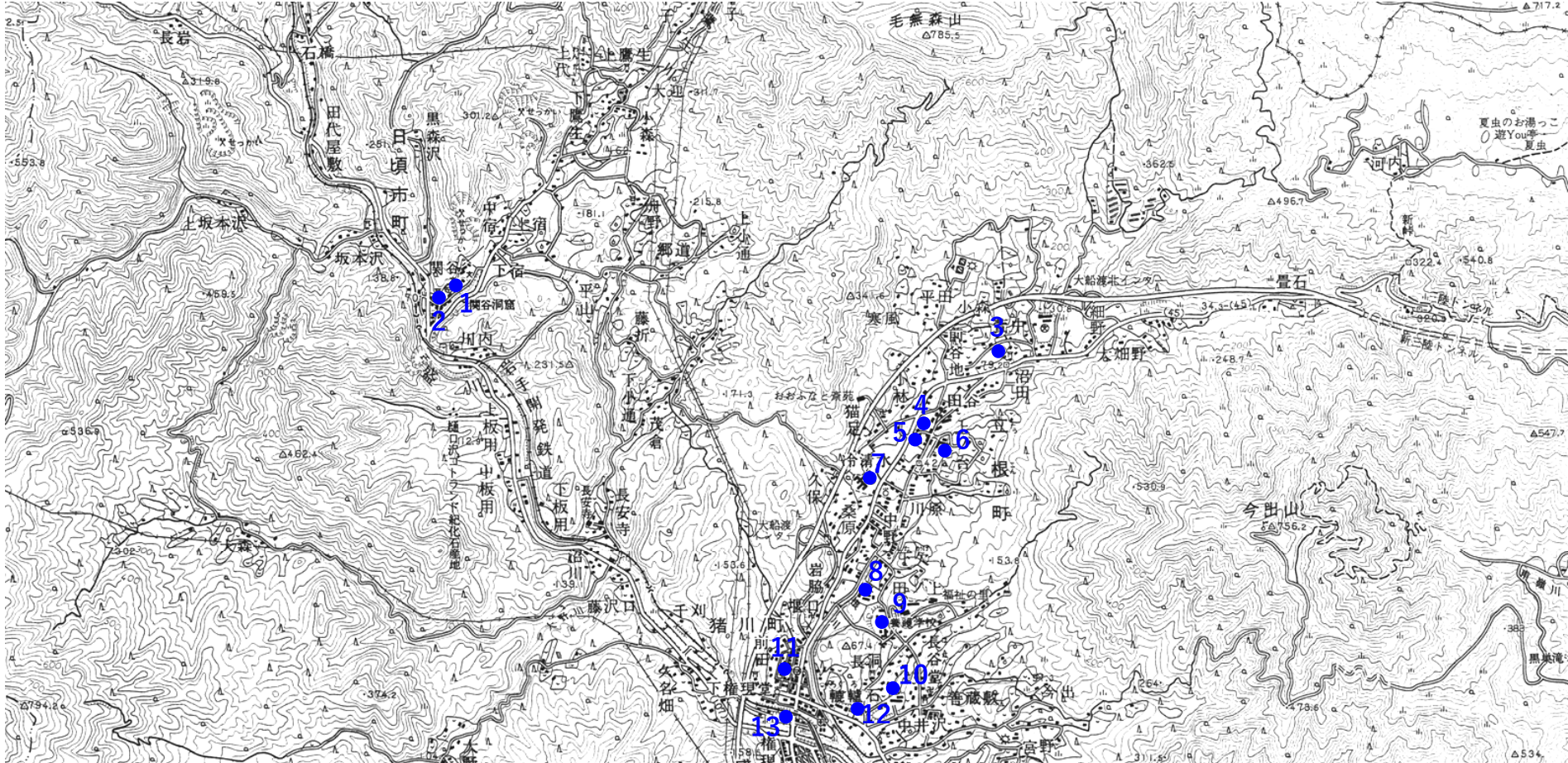

●教育機関等

- 1 日頃市小学校
- 2 日頃市地区公民館
- 3 北部学校給食センター
- 4 立根地区公民館
- 5 立根こども園
- 6 立根小学校
- 7 大船渡東高等学校
- 8 第一中学校
- 9 気仙光陵支援学校
- 10 大船渡高等学校
- 11 いかわこども園
- 12 猪川小学校
- 13 猪川地区公民館
- 14 カメリアホール(中央公民館、盛地区公民館)
- 15 大船渡市役所(市教育委員会事務局)
- 16 盛こども園
- 17 盛小学校
- 18 市立図書館
- 19 海の星幼稚園
- 20 文化財収蔵庫
- 21 大船渡北小学校
大船渡北学校給食共同調理場
- 22 大船渡地区公民館
- 23 大船渡小学校
- 24 大船渡中学校
大船渡学校給食共同調理場
- 25 赤崎地区公民館
- 26 赤崎小学校
- 27 あかさきこども園
- 28 東朋中学校
- 29 蛸ノ浦地区公民館
- 30 末崎地区公民館
- 31 末崎中学校
末崎学校給食共同調理場
- 32 末崎こども園
- 33 末崎小学校
- 34 市立博物館

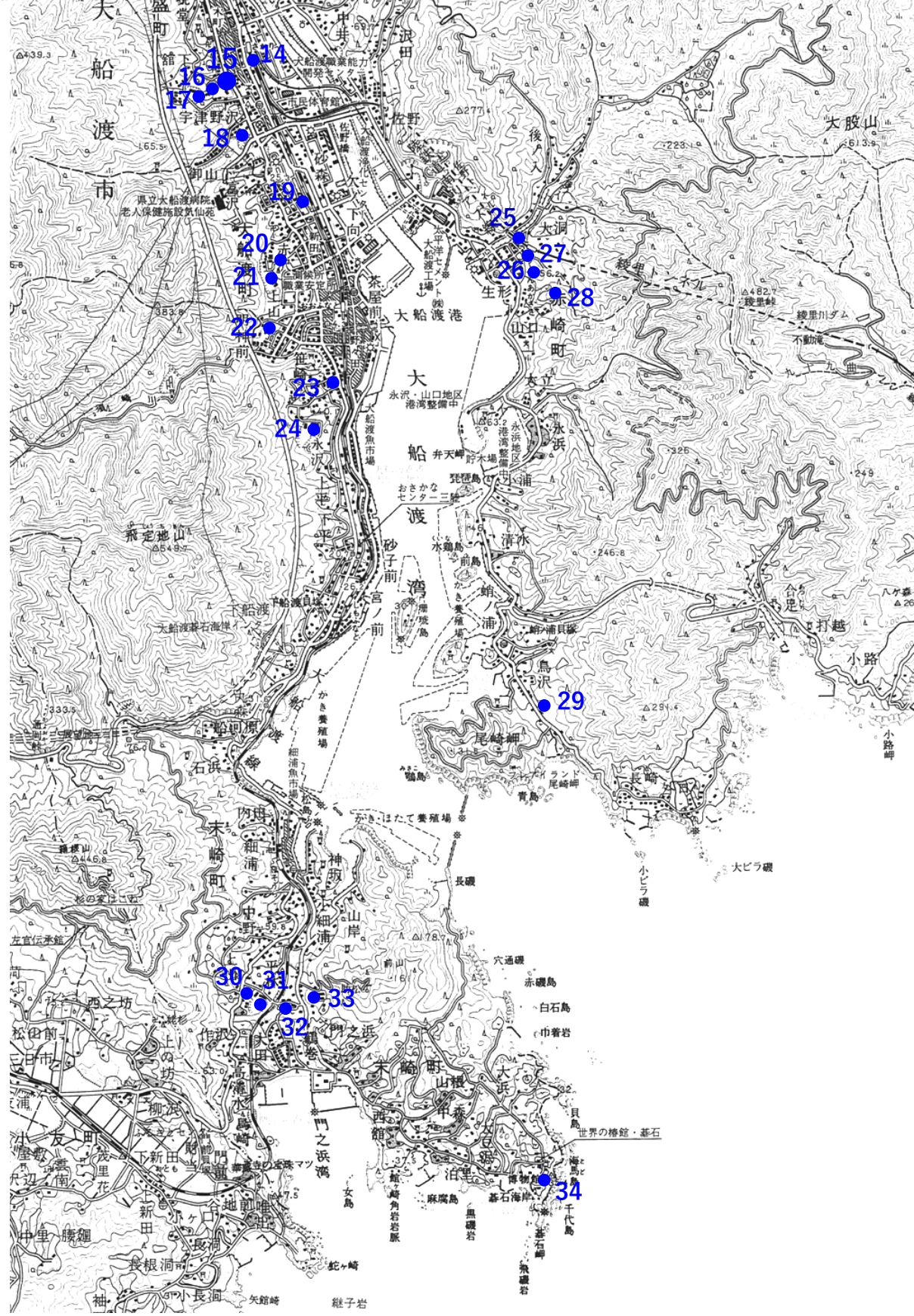

教育機関等位置図（三陸地区）

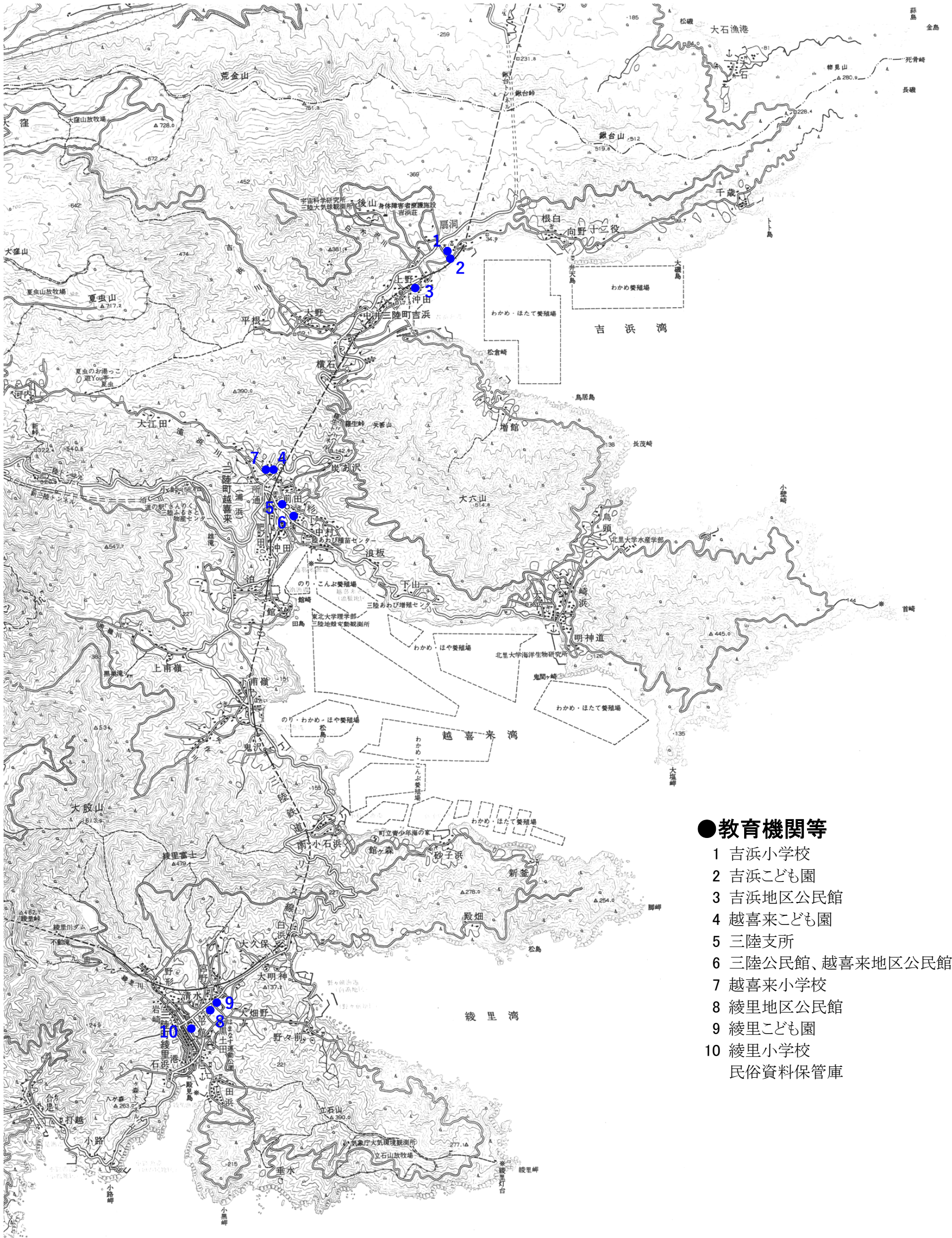

●教育機関等

- 1 吉浜小学校
- 2 吉浜こども園
- 3 吉浜地区公民館
- 4 越喜来こども園
- 5 三陸支所
- 6 三陸公民館、越喜来地区公民館
- 7 越喜来小学校
- 8 綾里地区公民館
- 9 綾里こども園
- 10 綾里小学校
民俗資料保管庫

教育関係団体等の活動

(教育委員会内に事務局を設置している団体及び事務を委託している・発足順)

公益財団法人大船渡市育英奨学会

昭和 30 年、経済的理由により大学等で学ぶことが困難な学生を支援するため、大船渡市で奨学資金貸与条例を制定して、学資の援助を始めた。

昭和 49 年、財団法人大船渡市育英奨学会を設立、大船渡市の奨学事業を継続して実施することとし、以来、社会の発展に貢献する有能な人材の育成に努めている。

I 主な沿革

昭和 30 年 4 月	大船渡市奨学資金貸与条例を制定し、奨学金貸与事業を開始(大船渡市)
昭和 49 年 8 月	『財団法人大船渡市育英奨学会』を設立
平成 14 年 4 月	大船渡市から旧三陸町で実施してきた奨学金貸与事業が移管される
平成 25 年 4 月	公益財団法人大船渡市育英奨学会に移行

II 運 営

1 規程等

- 公益財団法人大船渡市育英奨学会定款
- 公益財団法人大船渡市育英奨学会貸与規程

2 奨学生の資格

大船渡市に住所を有する者の子女で、学校教育法に規定する高等学校、大学、短期大学、高等専門学校、大学院及び専修学校に在学し、学術優秀、品行方正、健康でかつ学資の支弁が困難と認められる者。

3 貸与月額及び奨学金返還

- | | | |
|-----------|----------------------------------|----------|
| (1) 貸与月額 | 大学等 | 30,000 円 |
| | 高等学校 | 10,000 円 |
| (2) 奨学金返還 | 貸与が終了して 1 年を経過した後、10 年以内で返還。無利子。 | |

Ⅲ 貸与者数・貸与月額等の推移

1 大学

区分 年度	貸与者数 (人)			貸与月額 (円)	貸与金額 (円)	新規貸与者区分 (人)		
	新規	継続	計			国立	公立	私立
昭和 30 ～48	100	222	322	1,900～5,000	9,098,500	67	7	26
昭和 49	5	10	15	10,000	1,800,000			5
50	5	13	18	〃	2,120,000	2		3
51	6	9	15	〃	1,800,000	2		4
52	7	13	20	〃	2,400,000	2		5
53	9	17	26	〃	3,120,000	3	1	5
54	9	18	27	〃	3,240,000	3	1	5
55	8	18	26	15,000	4,680,000	5	1	2
56	10	18	28	〃	5,040,000	3	1	6
57	10	17	27	〃	4,860,000	5		5
58	10	21	31	20,000	7,440,000	6		4
59	10	25	35	〃	8,400,000	5		5
60	8	27	35	〃	8,400,000	7		1
61	10	27	37	〃	8,880,000	4		6
62	10	25	35	〃	8,400,000	1	1	8
63	10	25	35	〃	8,400,000	7		3
平成元	12	22	34	〃	8,160,000	7		5
2	12	25	37	〃	8,700,000	5	2	5
3	13	27	40	〃	9,600,000	7	3	3
4	10	30	40	〃	9,360,000	3	2	5
5	10	24	34	〃	8,160,000	3		7
6	14	24	38	30,000	13,680,000	8		6
7	15	29	44	〃	15,840,000	5	2	8
8	13	36	49	〃	17,640,000	7		6
9	14	33	47	〃	16,920,000	7	1	6
10	11	33	44	〃	15,840,000	2	1	8
11	13	34	47	〃	16,740,000	5	3	5
12	21	31	52	〃	18,720,000	4	9	8
13	14	40	54	〃	19,170,000	2	4	8
14	15	44	59	10,000～30,000	20,880,000	4	2	9
15	19	43	62	10,000～30,000	21,600,000	5	3	11
16	24	45	69	10,000～30,000	23,760,000	8	7	9
17	22	47	69	10,000～30,000	23,160,000	4	8	10
18	19	46	65	10,000～30,000	21,720,000	5	3	11
19	21	47	68	10,000～30,000	22,560,000	7	3	11
20	22	42	64	10,000～30,000	21,510,000	6	4	12
21	23	42	65	10,000～30,000	21,030,000	3	9	11
22	20	44	64	10,000～30,000	21,600,000	4	4	12
23	14	36	50	10,000～30,000	17,760,000	3	2	9
24	13	34	47	10,000～30,000	16,680,000	4	1	8
25	22	31	53	10,000～30,000	18,360,000	3	5	14
26	19	34	53	10,000～30,000	18,270,000	0	5	14

区分 年度	貸与者数 (人)			貸与月額 (円)	貸与金額 (円)	新規貸与者区分 (人)		
	新規	継続	計			国立	公立	私立
27	22	40	62	10,000～30,000	21,600,000	6	2	14
28	12	46	58	10,000～30,000	20,160,000	3	2	7
29	14	40	54	10,000～30,000	19,320,000	2	1	11
30	6	37	43	10,000～30,000	15,090,000	2	1	3
令和元	10	19	29	10,000～30,000	9,960,000	1	3	6
2	4	20	24	10,000～30,000	8,640,000	0	2	2
3	4	21	25	10,000～30,000	8,820,000	1	1	2
4	4	19	23	10,000～30,000	8,040,000	2	1	1

※ 平成 14 年度からは高校等を含む。

2 高 校

区分 年度	貸与者数 (人)			貸与月額 (円)	貸与金額 (円)	新規貸与者区分 (人)		
	新規	継続	計			国・公立	私立	計
昭和 38 ～44	10	19	29	1,000	354,000	8	2	10

Ⅳ 役員等

1 役 員 (任期:令和 5 年 5 月 29 日～令和 6 年度の決算に係る評議員会開催日)

役職名	氏 名	役職名	氏 名
理 事 長	奥 山 行 正	理 事	鈴 木 敏 彦
常務理事	小 松 伸 也	〃	大 浦 操
理 事	大久保 文 直	監 事	今 野 芳 彦
〃	古 内 一 二	〃	木川田 大 典
〃	細 川 幹 雄		

2 評議員 (任期:令和 3 年 5 月 28 日～令和 6 年度の決算に係る評議員会開催日)

役職名	氏 名	役職名	氏 名
評 議 員	竹 野 武 子	評 議 員	近 江 学
〃	三 浦 昌 弘	〃	金 野 みゆき
〃	谷 地 保	〃	及 川 由 里 子
〃	鈴 木 由 也		

※ 及川由里子氏の任期は、令和 5 年 2 月 10 日～令和 6 年度の決算に係る評議員会開催日

3 事務局

〒022-8501 大船渡市盛町字宇津野沢 15

大船渡市教育委員会事務局 教育総務課内 TEL0192-27-3111(内線 296) FAX0192-27-8878

気仙地区教育委員会協議会

本協議会は、気仙管内の教育委員会関係者をもって組織し、各市町教育委員会相互の連絡を緊密にし、地方教育行政の組織及び運営に関する法律の趣旨に則り、教育委員会等の健全な進展を図るとともに、管内教育の充実発展を期することを目的に、各種活動を行っている。

I 主な沿革

- 昭和 48 年 7 月 協議会が発足
平成 22 年 6 月 事務局が、沿岸南部教育事務所より大船渡市教育委員会生涯学習課へ移管
平成 23 年 8 月 八尾ロータリークラブ(大阪府八尾市)の支援を受け、東日本大震災で被災した気仙管内の小中学生を対象に教育資金給付事業を実施
令和 元年 4 月 会員の範囲を各市町教育委員会の委員及び事務局職員(課長级以上、総務担当課長補佐級職員)とした
令和 2 年 4 月 事務局が、大船渡市教育委員会教育総務課へ移管

II 主な事業計画

- 1 教育委員による委員研修(視察研修)
- 2 気仙地区教育研究団体が実施する事業への補助

III 組織

- 1 役員 (任期:令和5年5月22日~令和6年総会開催日)

役職名	氏名	所属等	役職名	氏名	所属等
会長	柏崎正明	大船渡市教育委員会委員	理事	畠山優子	住田町教育委員会委員
副会長	佐々木保伸	陸前高田市教育委員会委員	監事	高橋誠治	住田町教育委員会委員
理事	小松伸也	大船渡市教育委員会教育長	〃	村谷志保	大船渡市教育委員会委員
〃	遠藤健司	陸前高田市教育委員会委員			

- 2 会員

各市町の教育委員
各市町の教育委員会事務局職員(課長级以上、総務担当課長補佐級職員)

- 3 事務局

〒022-8501 大船渡市盛町字津野沢 15
大船渡市教育委員会事務局 教育総務課内 TEL 0192-27-3111(内線 297) FAX 0192-27-8878

大船渡の教育（資料編） 令和5年度版

令和5年10月 発行

編集・発行 大船渡市教育委員会

〒022-8501 岩手県大船渡市盛町字宇津野沢 15 番地

TEL0192-27-3111

FAX0192-27-8878